



**ESTADO DO MARANHÃO  
PODER EXECUTIVO  
PREFEITURA MUNICIPAL DE FEIRA NOVA DO MARANHÃO**

Lei nº 218, de 19 de dezembro de 2023.

---

**EDITAL DE PUBLICAÇÃO  
DE SANÇÃO e PROMULGAÇÃO LEGAL**

---

Pelo presente **EDITAL DE PUBLICAÇÃO** a Prefeita Municipal de Feira Nova do Maranhão, Estado do Maranhão, LUIZA COUTINHO MACEDO, no uso de suas atribuições legais previstas nas Constituições Federal, Estadual bem como a Lei Orgânica do Município, faz saber a todos os munícipes, às autoridades constituídas e a todos a quem possa interessar que, nesta data, **SANCIONA E PROMULGA A LEI MUNICIPAL Nº 218, de 19 de dezembro de 2023 QUE “ESTIMA A RECEITA E FIXA A DESPESA DO MUNICÍPIO DE FEIRA NOVA DO MARANHÃO, ESTADO DO MARANHÃO, PARA O EXERCÍCIO DE 2024”**, e para que tenha vigência, eficácia e gere seus legais efeitos. Dou a Lei Municipal nº 218/2023 por sancionada nesta data. E, para que nenhum cidadão possa alegar ignorância da presente lei a partir desta promulgação, faço público o presente Edital que será afixado no átrio da sede do Poder Executivo e encaminhada para publicação e divulgação no Poder Legislativo Municipal e demais locais de costume e de fácil acesso público. Mando, portanto, a todas as autoridades a quem o conhecimento e a execução da presente Lei pertencer que a cumpram e a façam cumprir tão inteiramente como nela se contém.

**GABINETE DA PREFEITA MUNICIPAL DE FEIRA NOVA DO MARANHÃO, ESTADO DO MARANHÃO, AOS 19 DIAS DO MÊS DE DE 2023.**

  
**LUIZA COUTINHO MACEDO**  
Prefeita Municipal

**CERTIFICO** que, nesta data, publiquei e registrei a presente Lei e seu respectivo Edital de Sanção e Promulgação, tendo sido afixado um exemplar no Átrio desta Prefeitura Municipal e demais locais de acesso ao público para que seja cumprida nos seus próprios termos. FEIRA NOVA DO MARANHÃO – MA, AOS 19 DIAS DO MÊS DE DEZEMBRO DE 2023.

  
**MÁRCIO DA SILVA SANTOS COUTINHO**  
Chefe de Gabinete



**ESTADO DO MARANHÃO**  
**PODER EXECUTIVO**  
**PREFEITURA MUNICIPAL DE FEIRA NOVA DO MARANHÃO**

**LEI Nº 218, DE 19 DE DEZEMBRO DE 2023.**

**“ESTIMA A RECEITA E FIXA A DESPESA DO MUNICÍPIO DE FEIRA NOVA DO MARANHÃO, ESTADO DO MARANHÃO, PARA O EXERCÍCIO DE 2024”.**

**A PREFEITA DO MUNICÍPIO DE FEIRA NOVA DO MARANHÃO, ESTADO DO MARANHÃO,** usando das atribuições que lhe são conferidas por Lei, faz saber que a Câmara Municipal aprovou e eu sanciono e promulgo a seguinte Lei:

**CAPÍTULO I**  
**DAS DISPOSIÇÕES COMUNS**

**Art. 1º** - Esta lei orça a Receita e fixa a Despesa do Município para o exercício de 2024, no valor global de R\$ 70.421.559,76 (setenta e um milhões quatrocentos e vinte e um mil quinhentos e cinquenta e nove reais e setenta e seis centavos), envolvendo os recursos de todas as fontes, compreendendo:

- I - Orçamento Fiscal;
- II - Orçamento da Seguridade Social;

**CAPÍTULO II**  
**DOS ORÇAMENTOS FISCAL E DA SEGURIDADE SOCIAL**

**Art. 2º**- Os Orçamentos Fiscal e da Seguridade Social serão detalhados, em seu menor nível, através dos Elementos da Despesa detalhados nos Anexos que acompanha este Projeto de Lei.

**§ 1º**- Na programação e execução dos orçamentos fiscal e de seguridade social será utilizada a classificação da despesa por sua natureza, onde deverão ser identificados a categoria econômica, o grupo da despesa, a modalidade de aplicação e o elemento.

**§ 2º**- O chefe do poder executivo deverá estabelecer e publicar anexo às normas de execução do orçamento a classificação das despesas mencionada no parágrafo anterior.

**Art. 3º** - A receita é orçada e a despesa fixada em valores iguais a R\$ 70.421.559,76 (setenta e um milhões quatrocentos e vinte e um mil quinhentos e cinquenta e nove reais e setenta e seis centavos).

**Parágrafo único** - Incluem-se no total referido neste artigo os recursos próprios das autarquias, fundações e fundos especiais.

A receita será realizada mediante a arrecadação de tributos, transferências e outras receitas correntes e de capital, na forma da legislação vigente e das especificações constantes no anexo, de acordo com o seguinte desdobramento



**ESTADO DO MARANHÃO**  
**PODER EXECUTIVO**  
**PREFEITURA MUNICIPAL DE FEIRA NOVA DO MARANHÃO**

<b>1 - RECEITAS CORRENTES .....</b>	<b>67.339.579,13</b>
1.1 - Impostos, Taxas e Contribuição de Melhoria.....	1.215.333,00
1.2 - Receita de Contribuições .....	382.963,84
1.3 - Receita Patrimonial .....	438.522,02
1.4 - Receita de Serviços .....	360.144,25
1.5 - Transferências Correntes.....	64.835.628,49
1.6 - Outras Receitas Correntes .....	106.987,53
1.7 - (R) Deduções do FUNDEB .....	-4.448.797,64
<b>2 - RECEITAS DE CAPITAL .....</b>	<b>7.530.778,27</b>
2.1 - Operações de Crédito .....	0,00
2.2 - Alienações de Bens .....	17.468,85
2.3 - Amortização de Empréstimos.....	0,00
2.4 - Transferências de Capital .....	7.513.309,42
2.5 - Outras Receitas de Capital.....	0,00
<b>RECEITA TOTAL.....</b>	<b>70.421.516,04</b>

**Art 4º** - A despesa, no mesmo valor da receita é fixada em R\$ 70.421.559,76 (setenta e um milhões quatrocentos e vinte e um mil quinhentos e cinquenta e nove reais e setenta e seis centavos), assim desdobrados:

I - no Orçamento Fiscal, em R\$ 56.997.105,90 (cinquenta e seis milhões novecentos e noventa e sete mil cento e cinco reais e noventa centavos);

II – no Orçamento da Seguridade Social, em R\$ 3.947.004,39 (três milhões novecentos e quarenta e sete mil quatro reais e trinta e nove centavos);

III - no investimento, em R\$ 9.477.449,47 (nove milhões quatrocentos e setenta e sete mil quatrocentos e quarenta e nove reais e quarenta e sete centavos).

**Art. 5º** - A despesa será realizada com observância da programação constante dos quadros que integram esta lei, apresentando o seguinte desdobramento:

<b>I - TESOURO .....</b>	<b>70.421.559,76</b>
1 - DESPESAS CORRENTES.....	48.862.516,04
2 - DESPESAS DE CAPITAL .....	21.074.123,34
3 - RESERVA CONTINGÊNCIA .....	484.920,38
4 - RESERVA PREVIDENCIÁRIA .....	0,00
<b>DESPESA TOTAL.....</b>	<b>70.421.559,76</b>



**ESTADO DO MARANHÃO**  
**PODER EXECUTIVO**  
**PREFEITURA MUNICIPAL DE FEIRA NOVA DO MARANHÃO**

**II - RECURSOS POR UNIDADE ORÇAMENTÁRIA**

010100	CÂMARA MUNICIPAL.....	1.260.000,00
020200	GABINETE DO PREFEITO .....	1.584.380,61
020300	SECRETARIA MUNICIPAL DE FINANÇAS.....	1.842.582,99
020400	SECRETARIA MUNICIPAL DE ADMINISTRAÇÃO E RECURSOS HUMANOS .....	3.862.860,66
020500	FUNDO MUNICIPAL DE SAÚDE .....	11.948.130,39
021200	SEC. MUN. DE EDUCAÇÃO, CULTURA, TURISMO, DESPORTO E LAZER .....	8.424.564,19
020700	FUNDEB .....	22.542.464,97
020800	SECRETARIA MUNICIPAL DE INFRAESTRUTURA .....	8.382.288,94
020900	FUNDO MUNICIPAL DE ASSISTENCIA SOCIAL .....	5.092.403,73
021000	SECRETARIA MUNICIPAL DE AGRICULTURA .....	2.155.103,92
021100	SECRETARIA MUNICIPAL DE MEIO AMBIENTE .....	304.801,65
021300	FUNDO MUNICIPAL DOS DIREITOS DA CRIANÇA E DO ADOLESCENTE - FDCA .....	676.150,23
021400	SECRETARIA MUNICIPAL DE SAÚDE .....	1.602.050,47
021500	SECRETARIA MUNICIPAL DE ASSISTENCIA SOCIAL.....	258.856,63
909900	RESERVA DE CONTINGÊNCIA .....	484.920,38
<b>TOTAL DAS UNIDADES.....</b>		<b>70.421.559,76</b>

**Parágrafo único** - Integram o Orçamento Fiscal os recursos orçamentários à conta do Tesouro Municipal, destinados a transferências às empresas a título de aumento de capital, subvenção econômica e prestação de serviços.

**Art. 6º** - Ficam aprovados os orçamentos das entidades autárquicas, fundacionais e fundos especiais do poder executivo em importância iguais para a receita orçada e a despesa fixada, aplicando-se lhes as mesmas regras e autorizações destinadas à administração direta por força desta lei.

**CAPÍTULO III**  
**DA AUTORIZAÇÃO PARA ABERTURA DE CRÉDITOS SUPLEMENTARES**

**Art. 7º**- Fica o Poder Executivo autorizado a, excluídos os casos previstos nesta Lei:

I - abrir créditos suplementares, até o limite de 100% (cem por cento) sobre o total da despesa nela fixada.

II - abrir créditos suplementares até o limite consignado sob a denominação de Reserva de Contingência.

III - remanejar recursos no âmbito do mesmo órgão e do mesmo programa.

**Parágrafo primeiro** - remanejar as dotações de despesas com pessoal, grupo de despesa 1, previstas no caput do artigo 18 da Lei Complementar n. 101, de 04 de maio de 2000, no mesmo órgão ou de um para outro, nos termos previstos no inciso

Praça Central, s/n – Centro – CEP: 65.995-000 – Feira Nova do Maranhão – MA  
CNPJ: 01.616.041/0001-70



**ESTADO DO MARANHÃO  
PODER EXECUTIVO**

**PREFEITURA MUNICIPAL DE FEIRA NOVA DO MARANHÃO**

III do § 1.º do artigo 43 da Lei Federal n. 4.320, de 17 de março de 1964;

**Parágrafo segundo** - remanejar as dotações de despesas nas respectivas categorias econômicas, e nas mesmas fontes de recursos, quando envolver recursos do mesmo órgão, nos termos previstos no inciso III do § 1.º do artigo 43 da Lei Federal n. 4.320, de 17 de março de 1964;

**Parágrafo terceiro** - suplementar as respectivas dotações, com recursos do excesso ou provável excesso de arrecadação verificado na receita, conforme os termos previstos no inciso II do § 1.º do artigo 43 da Lei Federal n. 4.320, de 17 de março de 1964, até o limite do respectivo excesso.

**Parágrafo quarto** - suplementar as respectivas dotações, com recursos do excesso de arrecadação das Fontes de Recursos não previstas no Orçamento da Receita ou previstas a menor, conforme inciso II do § 1 do artigo 43 da Lei Federal n.º. 4.320, de 17 de março de 1964, até o limite do respectivo excesso.

**Parágrafo quinto** - suplementar as respectivas dotações, com recursos do superávit financeiro, conforme os termos previstos no inciso I do § 1.º do artigo 43 da Lei Federal n. 4.320, de 17 de março de 1964, até o limite dos respectivos superávits.

**Parágrafo sexto** - utilizar a Reserva de Contingência também como recurso de abertura de créditos adicionais suplementares ou especiais; até o limite do valor previsto no orçamento para a Reserva de Contingência.

**Parágrafo sétimo** - criar, alterar ou extinguir os códigos da Destinação de Recursos, compostos de: Identificador de Uso IDUSO, Grupo de Fontes de Recursos GRUPO e Especificação das Fontes, respeitando a padronização das fontes definidas pela Secretaria do Tesouro Nacional - STN.

**Parágrafo oitavo** - suplementar dotação financiada à conta de recursos provenientes de Operações de Crédito Internas e Externas, em conformidade com o previsto no inciso IV, do § 1o, art. 43, da Lei N° 4.320, de 17 de março de 1964, até o limite dos respectivos contratos;

**Parágrafo nono** - Os remanejamentos e suplementações de que tratam os parágrafos I, II, III, IV, V, VI, VII e VIII deste artigo, não serão computados para efeito do limite fixado no artigo 7.º desta Lei.

**CAPÍTULO IV  
DAS OPERAÇÕES DE CRÉDITO**

**Art. 8º** - Fica o poder executivo autorizado a realizar operações de crédito por antecipação da receita até o limite de 50% (cinquenta *por cento*) da receita orçada constante do art. 3º desta lei.

**CAPÍTULO V  
DAS DISPOSIÇÕES GERAIS**

**Art. 9º** - Fica o poder executivo autorizado a estabelecer normas complementares pertinentes a execução do orçamento e, no que couber, adequá-lo as disposições da constituição do município, compreendendo também a programação financeira para o exercício de 2024.

**Art. 10º** - Ficam agregados aos orçamentos do município os valores e indicativos constantes ao anexo a esta lei.

**Art. 11º** - Todos os valores recebidos pelas unidades da administração direta, autarquias, fundações e fundos especiais deverão, para sua movimentação, ser registrados nos respectivos orçamentos.



**ESTADO DO MARANHÃO**  
**PODER EXECUTIVO**  
**PREFEITURA MUNICIPAL DE FEIRA NOVA DO MARANHÃO**

**Parágrafo único** - Excluem-se do disposto neste artigo os casos em que por força de lei, normas especiais ou exigências do ente repassador, o registro deva ser feito através do grupo extraorçamentário.

**Art. 12º** - As fontes de recurso aprovadas nesta Lei e em seus adicionais poderão ser modificadas pelos Poderes Legislativo e Executivo, visando ao atendimento das necessidades da execução dos programas, observando-se, em todo caso, as disponibilidades financeiras de cada fonte diferenciada de recurso.

**Art. 13º** - Esta lei entrará em vigor em 1º de janeiro de 2024, revogadas as disposições em contrário.

**PREFEITURA MUNICIPAL DE FEIRA NOVA DO MARANHÃO, ESTADO DO MARANHÃO, aos 19 de dezembro de 2023.**

  
**LUIZA COUTINHO MACEDO**  
**Prefeita Municipal**

## ÍNDICE

<b>PREFEITURA MUNICIPAL DE ALCÂNTARA</b> .....	5
ATA DE REGISTRO DE PREÇOS Nº 34/2023 PREGÃO ELETRÔNICO N.º 24/2023 .....	5
<b>PREFEITURA MUNICIPAL DE ALTO PARNAÍBA</b> .....	11
LEI Nº 035, DE 27 DE NOVEMBRO DE 2023. ....	11
<b>PREFEITURA MUNICIPAL DE ARAGUANÃ</b> .....	12
ATA CONCORRÊNCIA PÚBLICA Nº 001/2023 .....	12
<b>PREFEITURA MUNICIPAL DE ARAIOSES</b> .....	13
EXTRATO DE ADITIVO DE VALOR AO CONTRATO Nº 39/2023 - SEMAD. ....	13
EXTRATO DE CONTRATO Nº 140/2023 - SEMAD. ....	14
RATIFICAÇÃO. PROC.910. INEX.20.2023.SEMAD .....	14
<b>PREFEITURA MUNICIPAL DE ARAME</b> .....	14
REGIMENTO INTERNO DO CONSELHO MUNICIPAL DE TURISMO - COMTUR .....	14
TERMO DE HOMOLOGAÇÃO DO PREGÃO ELETRÔNICO Nº 030/2023 - SRP .....	17
<b>PREFEITURA MUNICIPAL DE AXIXÁ</b> .....	17
EXTRATO DE CONTRATO Nº 247/2023 .....	17
EXTRATO DE CONTRATO Nº 248/2023 .....	17
<b>PREFEITURA MUNICIPAL DE BACABEIRA</b> .....	17
DECRETO Nº 20, DE 18 DE DEZEMBRO DE 2023. ....	17
<b>PREFEITURA MUNICIPAL DE BALSAS</b> .....	18
ATA DE AVALIAÇÃO TÉCNICA DO EDITAL 10/2023 DA LEI PAULO GUSTAVO .....	18
ATA DE REGISTRO DE PREÇOS Nº 185/2023 .....	19
NOTIFICAÇÃO E RESULTADO PRELIMINAR ETAPA I: CHAMAMENTO PÚBLICO Nº 10/2023 DA LEI PAULO GUSTAVO .....	25
TERMO DE APOSTILAMENTO Nº 001 DO CONTRATO Nº 025/2023 .....	25
AVISO DE LICITAÇÃO PÚBLICA P.E. Nº 60/2023. ....	26
CONVOCAÇÃO PARA APRESENTAÇÃO DE AMOSTRAS - PREGÃO ELETRONICO Nº 44/2023 .....	27
RESENHA DO QUARTO TERMO ADITIVO DO CONTRATO Nº 057/2022 .....	27
RESENHA DO SEGUNDO TERMO ADITIVO DO CONTRATO Nº 144/2022 .....	27
RESENHA DO SEGUNDO TERMO ADITIVO DO CONTRATO Nº 341/2022 .....	27
RESENHA DO SEGUNDO TERMO ADITIVO DO CONTRATO Nº 632/2022 .....	28
RESENHA DO SEGUNDO TERMO ADITIVO DO CONTRATO Nº 667/2021 .....	28
RESENHA DO SEGUNDO TERMO ADITIVO DO CONTRATO Nº 76/2022 .....	28
RESENHA DO TERCEIRO TERMO ADITIVO DO CONTRATO Nº 341/2022 .....	28
RESENHA DO TERCEIRO TERMO ADITIVO DO CONTRATO Nº 632/2022 .....	29
TERMO DE ADJUDICAÇÃO CONCORRENCIA PUBLICA Nº 01/2023 .....	29
TERMO DE ADJUDICAÇÃO TOMADA DE PREÇOS Nº 06/2023 .....	29
<b>PREFEITURA MUNICIPAL DE BENEDITO LEITE</b> .....	29
TOMADA DE PREÇOS: Nº 005/2023 - CPL .....	29
TOMADA DE PREÇOS: Nº 006/2023 - CPL .....	30
<b>PREFEITURA MUNICIPAL DE BREJO</b> .....	30
EXTRATO DE CONTRATO - PE SRP Nº 132/2023 .....	30
EXTRATO DE CONTRATO - PE SRP Nº 133/2023 .....	30
EXTRATO DE CONTRATO - PE SRP Nº 134/2023 .....	30
EXTRATO DE CONTRATO - PE SRP Nº 135/2023 .....	30
EXTRATO DE CONTRATO - PE SRP Nº 136/2023 .....	30
EXTRATO DE CONTRATO - PE SRP Nº 137/2023 .....	31
EXTRATO DE CONTRATO - PE SRP Nº 138/2023 .....	31
EXTRATO DE CONTRATO - PE SRP Nº 139/2023 .....	31
<b>PREFEITURA MUNICIPAL DE BREJO DE AREIA</b> .....	31
EDITAL 004/2023 .....	31
EXTRATO DE CONTRATO Nº 130/2023 .....	32
EXTRATO DE CONTRATO Nº 131/2023 .....	32
EXTRATO DE CONTRATO Nº 132/2023 .....	32
EXTRATO DE CONTRATO Nº 133/2023 .....	32
EXTRATO DE CONTRATO Nº 134/2023 .....	32
EXTRATO DE CONTRATO Nº 135/2023 .....	32
EXTRATO DE CONTRATO Nº 136/2023 .....	33
EXTRATO DE CONTRATO Nº 137/2023 .....	33

**III** - Consolidar os programas e ações que atendem as diretrizes da segurança alimentar e nutricional e do Direito Humano à Alimentação Adequada explicitando nesta Lei, e indicar as prioridades, metas e requisitos orçamentários para a sua execução;

**IV** - Explicitar as responsabilidades das secretarias municipais, órgãos do governo, integrantes do SISAN, e seus mecanismos de integração e coordenação;

**V** - Incorporar estratégias intersetoriais e visões articuladas das demandas dos municípios, com atenção para as especificidades dos grupos em situação de vulnerabilidade e de insegurança alimentar e nutricional, com respeito à diversidade social, cultural, ambiental, étnico-racial e a equidade de gênero;

**VI** - Definir seus mecanismos de monitoramento e avaliação.

**Parágrafo Único:** O Plano Municipal de Segurança Alimentar e Nutricional - PLAMSAN será revisado a cada dois anos pela Câmara Intersetorial de Segurança Alimentar e Nutricional - CAISAN, com base nas diretrizes e prioridades propostas pelo COMSEA, e no monitoramento de sua execução.

**Art. 23.** A pactuação e a cooperação para implementação da política de segurança alimentar e nutricional entre os entes federados serão definidas por meio de pactos de gestão pelo direito humano à alimentação adequada, elaborados conjuntamente pelas CAISANS (Federal, Estadual e Municipal) prevendo:

**I** - A formulação compartilhada de estratégias de implementação e integração dos programas e ações contidos nos planos de segurança alimentar e nutricional;

**II** - A expansão progressiva dos compromissos e metas, e a qualificação das ações de segurança alimentar e nutricional nas três esferas do governo.

#### **CAPÍTULO IV**

#### **DA EXIGIBILIDADE DO DIREITO HUMANO À ALIMENTAÇÃO ADEQUADA**

**Art. 24.** A alimentação adequada, como um direito humano fundamental e corolário dos direitos à dignidade humana e da liberdade, é um direito subjetivo público universal, autoaplicável, absoluto, indivisível, intransmissível, inalienável, irrenunciável, interdependente e inter-relacionado, imprescritível e de natureza extrapatrimonial e se exerce mediante:

**I** - Direito de petição e ao processo administrativo;

**II** - Direito de ação individual ou individual homogêneo, coletivo ou difuso, segundo os procedimentos judiciais previstos em lei;

**III** - Inclusão nos programas e ações de segurança alimentar nutricional.

**Art. 25.** Configura uma violação ao direito humano à alimentação adequada sempre que um indivíduo ou grupo se encontre em situação de fome e/ou desnutrição ou de não acesso à alimentação adequada.

**Art. 26.** A violação do direito humano à alimentação adequada a que se refere esta Lei será apurada em processo administrativo, que terá início mediante:

**I** - Reclamação do ofendido ou seu representante legal;

**II** - Ato ou ofício de autoridade competente;

**III** - comunicado de organizações não governamentais de defesa da cidadania e direitos humanos;

**IV** - Comunicado do COMSEA do Município de Feira Nova, Estado do MARANHÃO ou do CONSEA-MA.

**V** - Outras ferramentas de denúncia e apuração;

**Art. 27.** A destinação orçamentária para a realização de programas e ações de que trata esta Lei possui, por sua natureza, caráter prioritário, ficando vedada a transferência dos recursos para o atendimento de política diversa, salvo situação emergencial justificada, analisada pelo COMSEA, pelo órgão gestor e pela CAISAN;

#### **CAPÍTULO V**

#### **DAS DISPOSIÇÕES FINAIS E TRANSITÓRIAS**

**Art. 28.** Esta Lei entra em vigor na data da sua publicação.

**REGISTRE-SE,**

**PUBLIQUE-SE**

**E CUMPRA-SE.**

**Gabinete da Prefeita de Feira Nova do Maranhão, Estado do Maranhão, 19 de Dezembro de 2023.**

**LUIZA COUTINHO MACEDO - Prefeita de Feira Nova do**

**Maranhão/MA.**

*Publicado por: JACKSON MACEDO ROCHA*

*Código identificador: 45aa398df40c1eab26f47b2f78f28d3e*

#### **LEI Nº 218, DE 19 DE DEZEMBRO DE 2023.**

**Lei nº 218, de 19 de dezembro de 2023.**

#### **EDITAL DE PUBLICAÇÃO**

#### **DE SANÇÃO e PROMULGAÇÃO LEGAL**

Pelo presente **EDITAL DE PUBLICAÇÃO** a Prefeita Municipal de Feira Nova do Maranhão, Estado do Maranhão, LUIZA COUTINHO MACEDO, no uso de suas atribuições legais previstas nas Constituições Federal, Estadual bem como a Lei Orgânica do Município, faz saber a todos os municípios, às autoridades constituídas e a todos a quem possa interessar que, nesta data, **SANCIONA E PROMULGA A LEI MUNICIPAL Nº 218, de 19 de dezembro de 2023 QUE “ESTIMA A RECEITA E FIXA A DESPESA DO MUNICÍPIO DE FEIRA NOVA DO MARANHÃO, ESTADO DO MARANHÃO, PARA O EXERCÍCIO DE 2024”**, e para que tenha vigência, eficácia e gere seus legais efeitos. Dou a Lei Municipal nº 218/2023 por sancionada nesta data. E, para que nenhum cidadão possa alegar ignorância da presente lei a partir desta promulgação, faço público o presente Edital que será afixado no átrio da sede do Poder Executivo e encaminhada para publicação e divulgação no Poder Legislativo Municipal e demais locais de costume e de fácil acesso público. Mando, portanto, a todas as autoridades a quem o conhecimento e a execução da presente Lei pertencer que a cumpram e a façam cumprir tão inteiramente como nela se contém.

**GABINETE DA PREFEITA MUNICIPAL DE FEIRA NOVA DO MARANHÃO, ESTADO DO MARANHÃO, AOS 19 DIAS DO MÊS DE DE 2023.**

**LUIZA COUTINHO MACEDO - Prefeita Municipal**

**CERTIFICO** que, nesta data, publiquei e registrei a presente Lei e seu respectivo Edital de Sanção e Promulgação, tendo sido afixado um exemplar no Átrio desta Prefeitura Municipal e demais locais de acesso ao público para que seja cumprida nos seus próprios termos. FEIRA NOVA DO MARANHÃO - MA, AOS 19 DIAS DO MÊS DE DEZEMBRO DE 2023.

**MÁRCIO DA SILVA SANTOS COUTINHO - Chefe de Gabinete**

**LEI Nº 218, DE 19 DE DEZEMBRO DE 2023.**

**“ESTIMA A RECEITA E FIXA A DESPESA DO MUNICÍPIO DE FEIRA NOVA DO MARANHÃO, ESTADO DO MARANHÃO, PARA O EXERCÍCIO DE 2024”.**

**A PREFEITA DO MUNICÍPIO DE FEIRA NOVA DO MARANHÃO, ESTADO DO MARANHÃO**, usando das atribuições que lhe são conferidas por Lei, faz saber que a Câmara Municipal aprovou e eu sanciono e promulgo a seguinte Lei:

#### **CAPÍTULO I**

#### **DAS DISPOSIÇÕES COMUNS**

**Art. 1º** - Esta lei orça a Receita e fixa a Despesa do Município para o exercício de 2024, no valor global de R\$ 70.421.559,76 (setenta e um milhões quatrocentos e vinte e um mil quinhentos e cinquenta e nove reais e setenta e seis centavos), envolvendo os recursos de todas as fontes, compreendendo:

**I** - Orçamento Fiscal;

**II** - Orçamento da Seguridade Social;

#### **CAPÍTULO II**

#### **DOS ORÇAMENTOS FISCAL E DA SEGURIDADE SOCIAL**

**Art. 2º-** Os Orçamentos Fiscal e da Seguridade Social serão detalhados, em seu menor nível, através dos Elementos da Despesa detalhados nos Anexos que acompanha este Projeto de Lei.

**§ 1º-** Na programação e execução dos orçamentos fiscal e de seguridade social será utilizada a classificação da despesa por sua natureza, onde deverão ser identificados a categoria econômica, o grupo da despesa, a modalidade de aplicação e o elemento.

**§ 2º-** O chefe do poder executivo deverá estabelecer e publicar anexo às normas de execução do orçamento a classificação das despesas

mencionada no parágrafo anterior.

**Art. 3º** - A receita é orçada e a despesa fixada em valores iguais a R\$ 70.421.559,76 (setenta e um milhões quatrocentos e vinte e um mil quinhentos e cinquenta e nove reais e setenta e seis centavos).

**Parágrafo único** - Incluem-se no total referido neste artigo os recursos próprios das autarquias, fundações e fundos especiais.

A receita será realizada mediante a arrecadação de tributos, transferências e outras receitas correntes e de capital, na forma da legislação vigente e das especificações constantes no anexo, de acordo com o seguinte desdobramento

**1 - RECEITAS**  
**CORRENTES.....**  
**.... 67.339.579,13**

1.1 - Impostos, Taxas e Contribuição de Melhoria..... 1.215.333,00  
1.2 - Receita de Contribuições..... 382.963,84  
1.3 - Receita Patrimonial..... 438.522,02  
1.4 - Receita de Serviços..... 360.144,25  
1.5 - Transferências Correntes..... 64.835.628,49  
1.6 - Outras Receitas Correntes..... 106.987,53  
1.7 - (R) Deduções do FUNDEB..... -4.448.797,64

**2 - RECEITAS DE CAPITAL.....**  
**. 7.530.778,27**

2.1 - Operações de Crédito..... 0,00  
2.2 - Alienações de Bens..... 17.468,85  
2.3 - Amortização de Empréstimos..... 0,00  
2.4 - Transferências de Capital..... 7.513.309,42  
2.5 - Outras Receitas de Capital..... 0,00

**RECEITA TOTAL.....**  
**..... 70.421.516,04**

**Art 4º** - A despesa, no mesmo valor da receita é fixada em R\$ 70.421.559,76 (setenta e um milhões quatrocentos e vinte e um mil quinhentos e cinquenta e nove reais e setenta e seis centavos), assim desdobrados:

**I** - no Orçamento Fiscal, em R\$ 56.997.105,90 (cinquenta e seis milhões novecentos e noventa e sete mil cento e cinco reais e noventa centavos);

**II** - no Orçamento da Seguridade Social, em R\$ 3.947.004,39 (três milhões novecentos e quarenta e sete mil quatro reais e trinta e nove centavos);

**III** - no investimento, em R\$ 9.477.449,47 (nove milhões quatrocentos e setenta e sete mil quatrocentos e quarenta e nove reais e quarenta e sete centavos).

**Art. 5º** - A despesa será realizada com observância da programação constante dos quadros que integram esta lei, apresentando o seguinte desdobramento:

**I - TESOURO.....**  
**..... 70.421.559,76**

1 - DESPESAS  
CORRENTES.....  
48.862.516,04  
2 - DESPESAS DE CAPITAL.....  
21.074.123,34  
3 - RESERVA CONTINGÊNCIA.....  
484.920,38  
4 - RESERVA PREVIDENCIÁRIA.....  
.. 0,00  
**DESPESA TOTAL.....**  
**..... 70.421.559,76**

**II - RECURSOS POR UNIDADE ORÇAMENTÁRIA**  
010100 CÂMARA MUNICIPAL..... 1.260.000,00  
020200 GABINETE DO PREFEITO..... 1.584.380,61  
020300 SECRETARIA MUNICIPAL DE FINANÇAS..... 1.842.582,99  
020400 SECRETARIA MUNICIPAL DE ADMINISTRAÇÃO E RECURSOS HUMANOS..... 3.862.860,66  
020500 FUNDO MUNICIPAL DE SAÚDE..... 11.948.130,39  
021200 SEC. MUN. DE EDUCAÇÃO, CULTURA, TURISMO, DESPORTO E LAZER..... 8.424.564,19  
020700 FUNDEB..... 22.542.464,97  
020800 SECRETARIA MUNICIPAL DE INFRAESTRUTURA..... 8.382.288,94  
020900 FUNDO MUNICIPAL DE ASSISTENCIA SOCIAL..... 5.092.403,73  
021000 SECRETARIA MUNICIPAL DE AGRICULTURA..... 2.155.103,92  
021100 SECRETARIA MUNICIPAL DE MEIO AMBIENTE..... 304.801,65  
021300 FUNDO MUNICIPAL DOS DIREITOS DA CRIANÇA E DO ADOLESCENTE - FDCA..... 676.150,23  
021400 SECRETARIA MUNICIPAL DE SAÚDE..... 1.602.050,47  
021500 SECRETARIA MUNICIPAL DE ASSISTENCIA SOCIAL..... 258.856,63  
909900 RESERVA DE CONTINGÊNCIA..... 484.920,38  
**TOTAL DAS UNIDADES.....**  
**..... 70.421.559,76**

**Parágrafo único** - Integram o Orçamento Fiscal os recursos orçamentários à conta do Tesouro Municipal, destinados a transferências às empresas a título de aumento de capital, subvenção econômica e prestação de serviços.

**Art. 6º** - Ficam aprovados os orçamentos das entidades autárquicas, fundacionais e fundos especiais do poder executivo em importância iguais para a receita orçada e a despesa fixada, aplicando-se lhes as mesmas regras e autorizações destinadas à administração direta por força desta lei.

**CAPÍTULO III DA AUTORIZAÇÃO PARA ABERTURA DE CRÉDITOS SUPLEMENTARES**

**Art. 7º**- Fica o Poder Executivo autorizado a, excluídos os casos previstos nesta Lei:

I - abrir créditos suplementares, até o limite de 100% (cem por cento) sobre o total da despesa nela fixada.

II - abrir créditos suplementares até o limite consignado sob a denominação de Reserva de Contingência.

III - remanejar recursos no âmbito do mesmo órgão e do mesmo programa.

**Parágrafo primeiro** - remanejar as dotações de despesas com pessoal, grupo de despesa 1, previstas no caput do artigo 18 da Lei Complementar n. 101, de 04 de maio de 2000, no mesmo órgão ou de um para outro, nos termos previstos no inciso III do § 1.º do artigo 43 da Lei Federal n. 4.320, de 17 de março de 1964;

**Parágrafo segundo** - remanejar as dotações de despesas nas respectivas categorias econômicas, e nas mesmas fontes de recursos, quando envolver recursos do mesmo órgão, nos termos previstos no inciso III do § 1.º do artigo 43 da Lei Federal n. 4.320, de 17 de março de 1964;

**Parágrafo terceiro** - suplementar as respectivas dotações, com recursos do excesso ou provável excesso de arrecadação verificado na receita, conforme os termos previstos no inciso II do § 1.º do artigo 43 da Lei Federal n. 4.320, de 17 de março de 1964, até o limite do respectivo excesso.

**Parágrafo quarto** - suplementar as respectivas dotações, com recursos do excesso de arrecadação das Fontes de Recursos não previstas no Orçamento da Receita ou previstas a menor, conforme inciso II do § 1 do artigo 43 da Lei Federal n.º. 4.320, de 17 de março de 1964, até o limite do respectivo excesso.

**Parágrafo quinto** - suplementar as respectivas dotações, com recursos do superávit financeiro, conforme os termos previstos no inciso I do § 1.º do artigo 43 da Lei Federal n. 4.320, de 17 de março de 1964, até o limite dos respectivos superávits.

**Parágrafo sexto** - utilizar a Reserva de Contingência também como recurso de abertura de créditos adicionais suplementares ou especiais; até o limite do valor previsto no orçamento para a Reserva de Contingência.

**Parágrafo sétimo** - criar, alterar ou extinguir os códigos da Destinação de Recursos, compostos de: Identificador de Uso IDUSO, Grupo de Fontes de Recursos GRUPO e Especificação das Fontes, respeitando a padronização das fontes definidas pela Secretaria do Tesouro Nacional - STN.

**Parágrafo oitavo** - suplementar dotação financiada à conta de recursos provenientes de Operações de Crédito Internas e Externas, em conformidade com o previsto no inciso IV, do § 1o, art. 43, da Lei Nº 4.320, de 17 de março de 1964, até o limite dos respectivos contratos;

**Parágrafo nono** - Os remanejamentos e suplementações de que tratam os parágrafos I, II, III, IV, V, VI, VII e VIII deste artigo, não serão computados para efeito do limite fixado no artigo 7.º desta Lei.

#### **CAPÍTULO IV**

##### **DAS OPERAÇÕES DE CRÉDITO**

**Art. 8º** - Fica o poder executivo autorizado a realizar operações de crédito por antecipação da receita até o limite de 50% (cinquenta por cento) da receita orçada constante do art. 3º desta lei.

#### **CAPÍTULO V**

##### **DAS DISPOSIÇÕES GERAIS**

**Art. 9º** - Fica o poder executivo autorizado a estabelecer normas complementares pertinentes a execução do orçamento e, no que couber, adequá-lo as disposições da constituição do município, compreendendo também a programação financeira para o exercício de 2024.

**Art. 10º** - Ficam agregados aos orçamentos do município os valores e indicativos constantes ao anexo a esta lei.

**Art. 11º** - Todos os valores recebidos pelas unidades da administração direta, autarquias, fundações e fundos especiais deverão, para sua movimentação, ser registrados nos respectivos orçamentos.

**Parágrafo único** - Excluem-se do disposto neste artigo os casos em que por força de lei, normas especiais ou exigências do ente repassador, o registro deva ser feito através do grupo extraorçamentário.

**Art. 12º** - As fontes de recurso aprovadas nesta Lei e em seus adicionais poderão ser modificadas pelos Poderes Legislativo e Executivo, visando ao atendimento das necessidades da execução dos programas, observando-se, em todo caso, as disponibilidades financeiras de cada fonte diferenciada de recurso.

**Art. 13º** - Esta lei entrará em vigor em 1º de janeiro de 2024, revogadas as disposições em contrário.

**PREFEITURA MUNICIPAL DE FEIRA NOVA DO MARANHÃO, ESTADO DO MARANHÃO, aos 19 de dezembro de 2023.**

**LUIZA COUTINHO MACEDO - Prefeita Municipal**

*Publicado por: JACKSON MACEDO ROCHA*

*Código identificador: ee8dfd16a6dd0ee90b90d38c4cafa274*

### **LEI Nº 219, DE 19 DE DEZEMBRO DE 2023.**

**Lei nº 219, de 19 de dezembro de 2023.**

#### **EDITAL DE PUBLICAÇÃO**

##### **DE SANÇÃO e PROMULGAÇÃO LEGAL**

Pelo presente **EDITAL DE PUBLICAÇÃO** a Prefeita Municipal de Feira Nova do Maranhão, Estado do Maranhão, LUIZA COUTINHO MACEDO, no uso de suas atribuições legais previstas nas Constituições Federal, Estadual bem como a Lei Orgânica do Município, faz saber a todos os munícipes, às autoridades constituídas e a todos a quem possa interessar que, nesta data, **SANCIONA E PROMULGA A LEI MUNICIPAL Nº 219, de 19 de dezembro de 2023 QUE “DISPÕE SOBRE A MELHORIA DE INFRAESTRUTURA COM IMPLANTAÇÃO DE SISTEMA GERADOR (PARQUE SOLAR) FOTOVOLTAICO E REVITALIZAÇÃO DA AV. BRASIL COM IMPLANTAÇÃO DE SISTEMA DE ILUMINAÇÃO EM LED, AUTORIZA O PODER EXECUTIVO A CONTRATAR OPERAÇÃO DE CRÉDITO COM O BANCO DO BRASIL S/A, E DÁ OUTRAS PROVIDÊNCIAS”**, e para que tenha vigência, eficácia e gere seus legais efeitos. Dou a Lei Municipal nº 219/2023 por sancionada nesta data. E, para que nenhum cidadão possa alegar ignorância da presente lei a partir desta promulgação, faço público o presente Edital que será afixado no átrio da sede do Poder Executivo e encaminhada para publicação e divulgação no Poder Legislativo Municipal e demais locais de costume e de fácil acesso público. Mando, portanto, a todas as autoridades a quem o conhecimento e a execução da presente Lei pertencer que a cumpram e a façam cumprir tão inteiramente como nela se contém.

**GABINETE DA PREFEITA MUNICIPAL DE FEIRA NOVA DO MARANHÃO, ESTADO DO MARANHÃO, AOS 19 DIAS DO MÊS DE 2023.**

**LUIZA COUTINHO MACEDO - Prefeita Municipal**

**CERTIFICO** que, nesta data, publiquei e registrei a presente Lei e seu respectivo Edital de Sanção e Promulgação, tendo sido afixado um exemplar no Átrio desta Prefeitura Municipal e demais locais de acesso ao público para que seja cumprida nos seus próprios termos. FEIRA NOVA DO MARANHÃO - MA, AOS 19 DIAS DO MÊS DE DEZEMBRO DE 2023.

**MÁRCIO DA SILVA SANTOS COUTINHO - Chefe de Gabinete**

**LEI Nº 219/2023.**

**“DISPÕE SOBRE A MELHORIA DE INFRAESTRUTURA COM IMPLANTAÇÃO DE SISTEMA GERADOR (PARQUE SOLAR) FOTOVOLTAICO E REVITALIZAÇÃO DA AV. BRASIL COM IMPLANTAÇÃO DE SISTEMA DE ILUMINAÇÃO EM LED, AUTORIZA O PODER EXECUTIVO A CONTRATAR OPERAÇÃO DE CRÉDITO COM O BANCO DO BRASIL S/A, E DÁ OUTRAS PROVIDÊNCIAS.”**

**A PREFEITA DO MUNICÍPIO DE FEIRA NOVA DO MARANHÃO, ESTADO DO MARANHÃO, NO USO DAS ATRIBUIÇÕES QUE PELA LEI ORGÂNICA LHE SÃO CONFERIDAS, FAZ SABER** que a Câmara Municipal de Feira Nova do Maranhão, aprovou e eu, sanciono a seguinte Lei:

**Art. 1º** - O Poder Executivo implantará um sistema gerador (parque solar) fotovoltaico e revitalização da Av. Brasil com sistema de iluminação em LED.

**Art. 2º** - Fica o Poder Executivo autorizado a contratar operação de crédito perante ao BANCO DO BRASIL S.A., até o valor de R\$ 3.293.730,68 (três milhões duzentos e noventa e três mil setecentos e trinta reais e sessenta e oito centavos), nos termos da Resolução CMN nº4.995, de 24.03.2022, e suas alterações, destinados a implantação de usina de microgeração e minigeração de energia solar fotovoltaica

# PREFE MUN DE FEIRA NOVA DO MARANHÃO

PÇA CENTRAL SN

01616041/0001-70

Exercício: 2024

## DESPESA ORÇADA POR FUNÇÃO

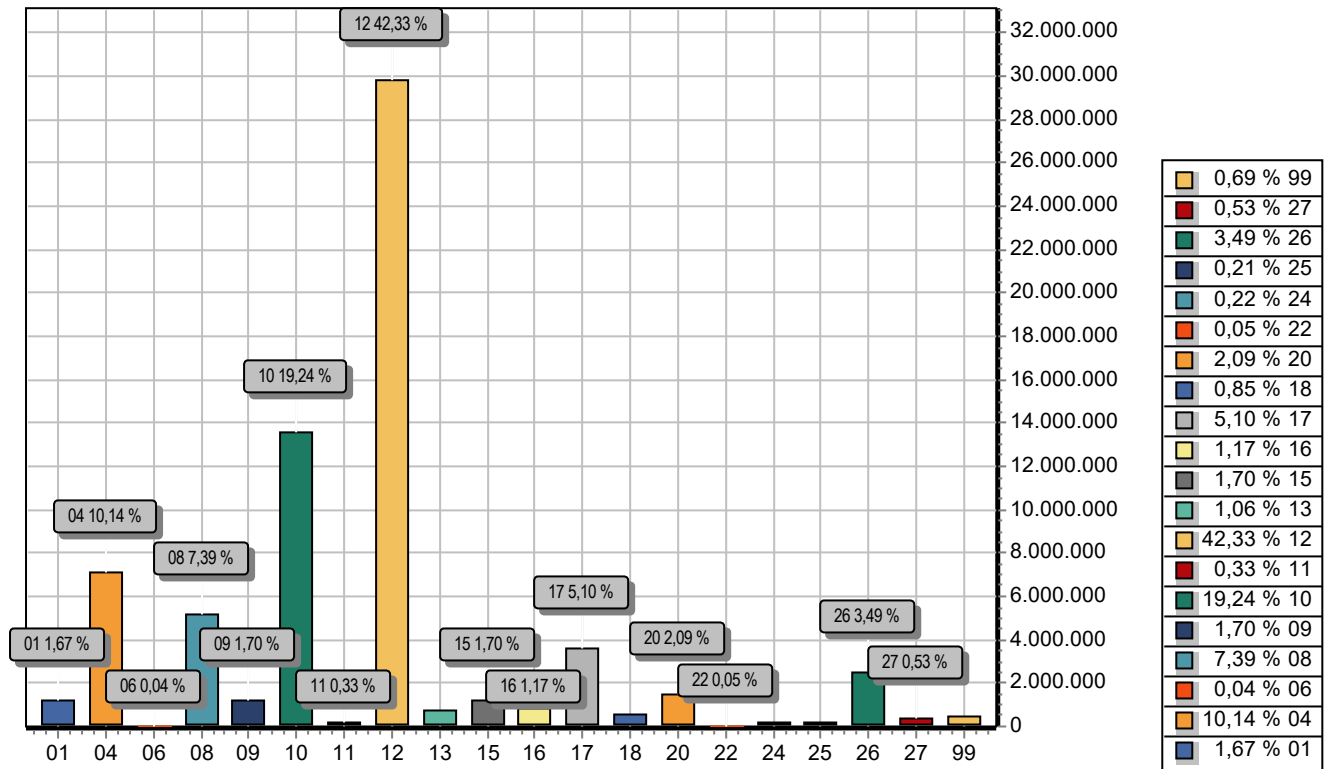

FUNÇÃO	DOTAÇÃO	
01	Legislativa	1.260.000,00
04	Administração	7.143.950,54
06	Segurança Pública	28.585,41
08	Assistência Social	5.202.839,48
09	Previdência Social	1.200.016,00
10	Saúde	13.550.180,86
11	Trabalho	230.271,25
12	Educação	29.807.110,61
13	Cultura	745.736,13
15	Urbanismo	1.200.552,04
16	Habitação	821.263,61
17	Saneamento	3.590.430,93
18	Gestão Ambiental	595.842,77
20	Agricultura	1.474.507,33
22	Indústria	38.113,84
24	Comunicações	151.855,04
25	Energia	144.699,55
26	Transporte	2.459.624,95
27	Desporto e Lazer	376.068,58
99	Reserva de Contingência	484.920,38
<b>TOTAL</b>		<b>70.421.559,76</b>

# PREFE MUN DE FEIRA NOVA DO MARANHÃO

PÇA CENTRAL SN - CNPJ:01616041/0001-70

Orçamento Programa - Exercício de 2024

Anexo 06

Página 1

## PROGRAMA DE TRABALHO

(Inc.II, § 2º, Art.2º)

01 PODER LEGISLATIVO					
01 CAMARA MUNICIPAL					
Código	Especificação	Operação Especial	Projetos	Atividades	T o t a l
01	Legislativa		179.165,83	1.080.834,17	1.260.000,00
01	031 Ação Legislativa		179.165,83	1.080.834,17	1.260.000,00
01	031 0001 AÇÃO LEGISLATIVA		179.165,83	1.080.834,17	1.260.000,00
01.031.0001.1001.0000	AQUISIÇÃO DE VEICULO PARA CAMARA MUNICIPAL		179.165,83		179.165,83
01.031.0001.2001.0000	MAUTENÇÃO DAS ATIVIDADES ADMINISTRATIVAS DO PODER LEGISLATIVO			1.080.834,17	1.080.834,17
TOTAL		0,00	179.165,83	1.080.834,17	1.260.000,00

**PREFE MUN DE FEIRA NOVA DO MARANHÃO**

PÇA CENTRAL SN - CNPJ:01616041/0001-70

Orçamento Programa - Exercício de 2024  
Anexo 06  
Página 2**PROGRAMA DE TRABALHO**

(Inc.II, § 2º, Art.2º)

02 PODER EXECUTIVO					
02 GABINETE DO PREFEITO					
Código	Especificação	Operação Especial	Projetos	Atividades	T o t a l
04	Administração		125.281,00	1.459.099,61	1.459.099,61
04	122 Administração Geral		125.281,00	1.459.009,61	1.459.099,61
04	122 0052 ADMINISTRAÇÃO GERAL		125.281,00	1.459.099,61	1.459.099,61
04.122.0052.1003.0000	AQUISIÇÃO DE VEICULO PARA O GABINETE DO PREFEITO		125.281,00		125.281,00
04.122.0052.2002.0000	MANUTENÇÃO DAS ATIVIDADES DO DEPTO DE CONTOLE INTERNO			146.103,13	146.103,13
04.122.0052.2003.0000	MANUTENÇÃO D GABINETE DO PREFEITO			1.039.389,17	1.039.389,17
04.122.0052.2007.0000	MANUTENÇÃO DAS ATIVIDADES DA PROCURADORIA			358.616,85	358.616,85
TOTAL		0,00	125.281,00	1.459.099,61	1.584.380,61

**PREFE MUN DE FEIRA NOVA DO MARANHÃO**

PÇA CENTRAL SN - CNPJ:01616041/0001-70

Orçamento Programa - Exercício de 2024  
Anexo 06  
Página 3**PROGRAMA DE TRABALHO**

(Inc.II, § 2º, Art.2º)

**02 PODER EXECUTIVO****03 SECRETARIA DE FINANÇAS**

Código	Especificação	Operação Especial	Projetos	Atividades	T o t a l
04	Administração			1.842.582,99	1.842.582,99
04	123 Administração Financeira			1.842.582,99	1.842.582,99
04	123 0052 ADMINISTRAÇÃO GERAL			1.079.788,24	1.079.788,24
04.123.0052.2005.0000	MANUT. DOS SERVIÇOS DE TESOUREARIA E CONTABILIDADE			1.079.788,24	1.079.788,24
04	123 0054 ADMINISTRAÇÃO FINANCEIRA			762.794,75	762.794,75
04.123.0054.1039.0000	MANUTENÇÃO DAS ATIVIDADES DA CPL			314.760,14	314.760,14
04.123.0054.2004.0000	MANUTENÇÃO DA SECRETARIA MUNICIPAL DE FINANÇAS			448.034,61	448.034,61
TOTAL		0,00	0,00	1.842.582,99	1.842.582,99

**PREFE MUN DE FEIRA NOVA DO MARANHÃO**

PÇA CENTRAL SN - CNPJ:01616041/0001-70

Orçamento Programa - Exercício de 2024  
Anexo 06  
Página 4**PROGRAMA DE TRABALHO**

(Inc.II, § 2º, Art.2º)

<b>02 PODER EXECUTIVO</b>					
<b>04 SECRETARIA DE ADMINISTRAÇÃO E RECURSOS HUMANOS</b>					
Código	Especificação	Operação Especial	Projetos	Atividades	T o t a l
04	Administração		2.252.132,96		2.252.132,96
04	122 Administração Geral		2.252.132,96		2.252.132,96
04	122 0052 ADMINISTRAÇÃO GERAL		2.252.132,96		2.252.132,96
04.122.0052.1004.0000	AQUISIÇÃO DE EQUIPAMENTOS PARA MODERNIZAÇÃO DA GESTÃO		92.108,50		92.108,50
04.122.0052.1038.0000	MLANUTENÇÃO DA CASA DO CIDADÃO		460.804,22		460.804,22
04.122.0052.2108.0000	MANUT.O DA SEC. MUNICIPAL DE ADMINSTRAÇÃO E RECURSOS HUMANOS		1.699.220,24		1.699.220,24
06	Segurança Pública			28.585,41	28.585,41
06	181 Policiamento			28.585,41	28.585,41
06	181 0052 ADMINISTRAÇÃO GERAL			28.585,41	28.585,41
06.181.0052.2008.0000	APOIO A SEGURANÇA PUBLICA			28.585,41	28.585,41
09	Previdência Social			1.200.016,00	1.200.016,00
09	272 Previdência do Regime Estatutário			1.200.016,00	1.200.016,00
09	272 0052 ADMINISTRAÇÃO GERAL			704.535,79	704.535,79
09.272.0052.2009.0000	CONTRIBUIÇÃO PREVIDENCIARIA			704.535,79	704.535,79
09	272 1304 SERVIÇO DA DIVIDA INTERNA PACTUADA COM O SISTEMA DE PREVIDENCIA SOCIAL			495.480,21	495.480,21
09.272.1304.2010.0000	AMORTIAZAÇÃO DE DIVIDA JUNTO A PREVIDENCIA SOCIAL			495.480,21	495.480,21
24	Comunicações			151.855,04	151.855,04
24	392 Difusão Cultural			151.855,04	151.855,04
24	392 0473 DIFUSAO CULTURAL			151.855,04	151.855,04
24.392.0473.2011.0000	MANUT.SERVÇOS DE COMUNICAÇÃO, DIVULGAÇÃO, RADIO E TV			151.855,04	151.855,04
<b>TOTAL</b>		<b>0,00</b>	<b>2.252.132,96</b>	<b>1.380.456,45</b>	<b>3.632.589,41</b>

**PREFE MUN DE FEIRA NOVA DO MARANHÃO**

PÇA CENTRAL SN - CNPJ:01616041/0001-70

Orçamento Programa - Exercício de 2024  
Anexo 06  
Página 5**PROGRAMA DE TRABALHO**

(Inc.II, § 2º, Art.2º)

**02 PODER EXECUTIVO****05 FUNDO MUNICIPAL DE SAUDE**

Código	Especificação	Operação Especial	Projetos	Atividades	T o t a l
10	Saúde		1.783.913,99	10.164.216,40	11.948.130,39
10	122	Administração Geral	441.892,88	84.157,49	526.050,37
10	122	0052 ADMINISTRAÇÃO GERAL	441.892,88	84.157,49	526.050,37
10.122.0052.1005.0000	AQUISIÇÃO DE VEICULO PARA SAUDE		240.996,11		240.996,11
10.122.0052.1035.0000	AQUIS DE MATERIAIS EQUIPAMENTOS E APARELHOS PARA FMS		200.896,77		200.896,77
10.122.0052.2012.0000	MANUTENÇÃO DO CONSELHO MUNICIPAL DE SAUDE			17.678,93	17.678,93
10.122.0052.2096.0000	CAPACITAÇÃO DE PROFISSIONAIS DA SAUDE			66.478,56	66.478,56
10	301	Atenção Básica	523.938,80	8.254.571,50	8.778.510,30
10	301	0052 ADMINISTRAÇÃO GERAL		642.691,80	642.691,80
10.301.0052.2093.0000	MANUTENÇÃO DA FROTA DE VEICULOS DO FMS			642.691,80	642.691,80
10	301	0202 AGENTES COMUNITARIOS DE SAUDE		816.444,51	816.444,51
10.301.0202.2014.0000	MANUT.PROGRAMAS DE AGENTES COMUNITARIOS DE SAUDE			816.444,51	816.444,51
10	301	0210 ATENÇÃO BASICA	523.938,80	4.976.341,71	5.500.280,51
10.301.0210.1006.0000	AQUISIÇÃO DE TERRENOS		57.858,27		57.858,27
10.301.0210.1007.0000	CONST. AMPL. REFORMA DE EQUIPAMENTOS DE UNIDADES DE SAUDE		466.080,53		466.080,53
10.301.0210.2015.0000	MANUT.PROGRAMA DE ASS. FARMACEUTICA BASICA			477.018,56	477.018,56
10.301.0210.2016.0000	MANUTENÇÃO DO PROGRAMA DE SAUDE BUCAL			533.763,27	533.763,27
10.301.0210.2017.0000	MANUTENÇÃO DO PROGRAMA SAUDE DA FAMILIA			1.692.861,93	1.692.861,93
10.301.0210.2018.0000	MANUTENÇÃO DO PROGRAMA SAUDE NA ESCOLA			70.715,67	70.715,67
10.301.0210.2019.0000	MANUTENÇÃO DO SISTEMA DE ATENÇÃO BASICA DE SAUDE			1.221.271,01	1.221.271,01
10.301.0210.2020.0000	MANUT.E CONSERVAÇÃO DE INSTALAÇÕES FISICAS DA REDE DE SAUDE			264.252,22	264.252,22
10.301.0210.2094.0000	MANUTENÇÃO DO PROGRAMA PMAQ			77.453,55	77.453,55
10.301.0210.2111.0000	Manutenção da Assistência Financeira Complementar do FNS (Enfermeiros e outros)			639.005,50	639.005,50
10	301	1004 GESTÃO DE SAUDE		1.220.656,48	1.220.656,48
10.301.1004.2013.0000	MANUT.ATIVIDADES ADMINISTRATIVAS DA SAUDE			1.220.656,48	1.220.656,48
10	301	2052 PROGRAMA COMBATE AO COVID 19		598.437,00	598.437,00
10.301.2052.2204.0000	MANUTENÇÃO DAS ATIVIDADES DE COMBATE AO COVID 19			598.437,00	598.437,00
10	302	Assistência Hospitalar e Ambulatorial	818.082,31	1.519.045,36	2.337.127,67
10	302	1004 GESTÃO DE SAUDE	818.082,31	1.307.457,29	2.125.539,60
10.302.1004.1009.0000	AQUISIÇÃO DE AMBULANCIAS E/OU VEICULOS APROPRIADOS PARA A SAUDE		350.363,97		350.363,97
10.302.1004.1010.0000	CONST. AMPL. REFORMA DE UNIDADE DE SAUDE		467.718,34		467.718,34
10.302.1004.2021.0000	MANUTENÇÃO DE ASSISTENCIA HOSPITALAR E AMBULATORIAL			836.840,29	836.840,29
10.302.1004.2111.0000	Manutenção da Assistência Financeira Complementar do FNS (Enfermeiros e outros)			470.617,00	470.617,00
10	302	1010 ATENDIMENTO AMBULATORIAL, EMERGENCIAL, HOSPITALAR E ODONTOLOGICO		211.588,07	211.588,07
10.302.1010.2092.0000	TRATAMENTO FORA DE DOMICILIO - TFD			132.052,42	132.052,42
10.302.1010.2095.0000	MANUTENÇÃO DO PROGRAMA SAUDE MENTAL			79.535,65	79.535,65
10	304	Vigilância Sanitária		61.631,54	61.631,54

**PREFE MUN DE FEIRA NOVA DO MARANHÃO**

PÇA CENTRAL SN - CNPJ:01616041/0001-70

Orçamento Programa - Exercício de 2024  
Anexo 06  
Página 6**PROGRAMA DE TRABALHO**

(Inc.II, § 2º, Art.2º)

02		PODER EXECUTIVO				
05		FUNDO MUNICIPAL DE SAUDE				
Código	Especificação		Operação Especial	Projetos	Atividades	T o t a l
10	304	0246	VIGILANCIA SANITARIA DE PRODUTOS E SERVIÇOS		61.631,54	61.631,54
10.304.0246.2022.0000	MANUTENÇÃO DO PROGRAMA DE VIGILANCIA SANITARIA				61.631,54	61.631,54
10	305	Vigilância Epidemiológica			244.810,51	244.810,51
10	305	0245	VIGILANCIA EPIDEMIOLOGICA		244.810,51	244.810,51
10.305.0245.2023.0000	MANUTENÇÃO DO PROGRAMA DE VIGILANCIA EPIDEMIOLOGICA				228.738,76	228.738,76
10.305.0245.2024.0000	MANUTENÇÃO DE CAMPANHAS DE VACINAÇÃO				16.071,75	16.071,75
TOTAL			0,00	1.783.913,99	10.164.216,40	11.948.130,39

**PREFE MUN DE FEIRA NOVA DO MARANHÃO**

PÇA CENTRAL SN - CNPJ:01616041/0001-70

Orçamento Programa - Exercício de 2024  
Anexo 06  
Página 7**PROGRAMA DE TRABALHO**

(Inc.II, § 2º, Art.2º)

**02 PODER EXECUTIVO****07 FUNDEB**

Código	Especificação	Operação Especial	Projetos	Atividades	T o t a l	
12	Educação		7.743.036,99	14.799.427,98	22.542.464,97	
12	361	Ensino Fundamental	7.743.036,99	14.231.453,13	21.974.490,12	
12	361	0058	TREINAMENTO E CAPACITAÇÃO DE RECURSOS HUMANOS	71.116,05	71.116,05	
12.361.0058.2035.0000	TREINAMENTO E CAPACITAÇÃO PROFESSORES E SERVIDORES DO ENSINO FUNDAMENTAL			71.116,05	71.116,05	
12	361	0403	ENSINO FUNDAMENTAL	6.600.633,49	12.531.796,37	19.132.429,86
12.361.0403.1017.0000	CONSTRUÇÃO DE QUADRA POLIESPORTIVA EM UNIDADE ESCOLAR		311.791,78		311.791,78	
12.361.0403.1018.0000	CONST. AMPL. MELHORIA E EQUIP DE PREDIOS E INSTALAÇÕES W FISICAS DE ESCOLAS		583.404,21		583.404,21	
12.361.0403.1037.0000	MANUT. ENSINO FUNDAMENTAL- PRECATORIO FUNDEF		2.852.718,75		2.852.718,75	
12.361.0403.2036.0000	MANUT.DA EDUCAÇÃO ESPECIAL VINCULADA AO FUNDEB (70%)			70.715,70	70.715,70	
12.361.0403.2037.0000	MANUTENÇÃO DO ENSINO FUNDAMENTAL- FUNDEB (70%)			8.870.023,62	8.870.023,62	
12.361.0403.2038.0000	REFORMA E MANUTENÇÃO DE PREDIOS ESCOLARES			382.244,89	382.244,89	
12.361.0403.2081.0000	MANUTENÇÃO DA EDUCAÇÃO BASICA VINCULADA AO FUNDEB 30%			3.208.812,16	3.208.812,16	
12.361.0403.2223.0000	MANUTENÇÃO DO ENSINO FUNDAMENTAL - PREC. FUNDEF		2.852.718,75		2.852.718,75	
12	361	0407	TRANSPORTE ESCOLAR PARA ENSINO FUNDAMENTAL	1.142.403,50	1.628.540,71	2.770.944,21
12.361.0407.1019.0000	AQUISIÇÃO DE TRANSPORTE ESCOLAR		1.142.403,50		1.142.403,50	
12.361.0407.2039.0000	MANUTENÇÃO DO TRANSPORTE ESCOLAR- FUNDEB			1.628.540,71	1.628.540,71	
12	365	Educação Infantil		406.534,23	406.534,23	
12	365	0401	EDUCAÇÃO INFANTIL	406.534,23	406.534,23	
12.365.0401.2040.0000	MANUTENÇÃO DA EDUCAÇÃO INFANTIL(CRECHE)			353.614,23	353.614,23	
12.365.0401.2054.0000	MANUT.EDUCAÇÃO INFANTIL(PRE-ESCOLA)			52.920,00	52.920,00	
12	366	Educação de Jovens e Adultos		161.440,62	161.440,62	
12	366	0451	ENSINO SUPLETIVO E EDUCAÇÃO DE JOVENS E ADULTOS	161.440,62	161.440,62	
12.366.0451.2041.0000	MANUTENÇÃO DA EDUCAÇÃO DE JOVENS E ADULTOS			161.440,62	161.440,62	
<b>TOTAL</b>		0,00	7.743.036,99	14.799.427,98	22.542.464,97	

**PREFE MUN DE FEIRA NOVA DO MARANHÃO**

PÇA CENTRAL SN - CNPJ:01616041/0001-70

Orçamento Programa - Exercício de 2024

Anexo 06

Página 8

**PROGRAMA DE TRABALHO**

(Inc.II, § 2º, Art.2º)

<b>02 PODER EXECUTIVO</b>					
<b>08 SECRETARIA DE INFRA ESTRUTURA</b>					
Código	Especificação	Operação Especial	Projetos	Atividades	T o t a l
04	Administração			986.981,47	986.981,47
04	122 Administração Geral			986.981,47	986.981,47
04	122 0052 ADMINISTRAÇÃO GERAL			986.981,47	986.981,47
04.122.0052.2042.0000	MANUTENÇÃO DA SECRETARIA DE INFRA ESTRUTURA			986.981,47	986.981,47
15	Urbanismo		495.345,36	705.206,68	1.200.552,04
15	451 Infra-Estrutura Urbana		495.345,36	217.880,00	713.225,36
15	451 0501 VIAS E LORADOUROS URBANOS		330.914,05	217.880,00	548.794,05
15.451.0501.1020.0000	AQUISIÇÃO DE BENS MOVEIS		34.937,70		34.937,70
15.451.0501.1021.0000	CONST. AMPL. REFEORMA E ADAPTAÇÃO DE PREDIOS PUBLICOS		263.090,09		263.090,09
15.451.0501.1022.0000	CONST DE PRAÇAS PARQUES E JARDINS		32.886,26		32.886,26
15.451.0501.2055.0000	MANUTENCAO E REGULARIZACAO FUNDIARIA-REURB			217.880,00	217.880,00
15	451 0507 PARQUES E JARDINS		164.431,31		164.431,31
15.451.0507.1022.0000	CONST DE PRAÇAS PARQUES E JARDINS		164.431,31		164.431,31
15	452 Serviços Urbanos			487.326,68	487.326,68
15	452 0506 ILUMINAÇÃO PUBLICA			468.269,75	468.269,75
15.452.0506.2043.0000	MANUTENÇÃO DOS SERVIÇOS DE ILUMINAÇÃO PUBLICA			468.269,75	468.269,75
15	452 0507 PARQUES E JARDINS			19.056,93	19.056,93
15.452.0507.2044.0000	MANUTENÇÃO DE PRAÇAS, PARQUES E JARDINS			19.056,93	19.056,93
17	Saneamento		2.267.832,39	1.322.598,54	3.590.430,93
17	512 Saneamento Básico Urbano		2.267.832,39	1.322.598,54	3.590.430,93
17	512 0504 SERVIÇOS DE LIMPEZA URBANA			1.206.668,88	1.206.668,88
17.512.0504.2045.0000	MANUTENÇÃO DA LIMPEZA PUBLICA			1.206.668,88	1.206.668,88
17	512 0611 SANEAMENTO BASICO URBANO		2.267.832,39	115.929,66	2.383.762,05
17.512.0611.1023.0000	CONSTRUÇÃO DE KITS SANITARIOS		1.036.158,17		1.036.158,17
17.512.0611.1024.0000	PERFURAÇÃO DE POÇOS E OUTROS SISTEMAS DE ABASTECIMENTO		1.067.242,91		1.067.242,91
17.512.0611.1025.0000	CONST. DE SARJETAS E GALERIAS DE DRENAGEM DE AGUAS		164.431,31		164.431,31
17.512.0611.2046.0000	MANUT. DA REDE DE ABASTECIMENTO DE AGUA			115.929,66	115.929,66
25	Energia		144.699,55		144.699,55
25	752 Energia Elétrica		144.699,55		144.699,55
25	752 0506 ILUMINAÇÃO PUBLICA		144.699,55		144.699,55
25.752.0506.1026.0000	CONST. E AMPLIAÇÃO DE REDE ELETRICA URBANA E RURAL		144.699,55		144.699,55
26	Transporte		2.144.608,08	315.016,87	2.459.624,95
26	451 Infra-Estrutura Urbana		413.062,59		413.062,59
26	451 0501 VIAS E LORADOUROS URBANOS		413.062,59		413.062,59
26.451.0501.1027.0000	PAVIMENTAÇÃO DE VIAS URBANAS		413.062,59		413.062,59
26	782 Transporte Rodoviário		1.731.545,49	315.016,87	2.046.562,36

**PREFE MUN DE FEIRA NOVA DO MARANHÃO**

PÇA CENTRAL SN - CNPJ:01616041/0001-70

Orçamento Programa - Exercício de 2024  
Anexo 06  
Página 9**PROGRAMA DE TRABALHO**

(Inc.II, § 2º, Art.2º)

02		PODER EXECUTIVO					
08		SECRETARIA DE INFRA ESTRUTURA					
Código	Especificação			Operação Especial	Projetos	Atividades	T o t a l
26	782	0501	VIAS E LORADOUROS URBANOS			249.328,18	249.328,18
26.782.0501.2047.0000	AMPLIAÇÃO, MELHORIA, E MANUTENÇÃO DE VIAS URBANAS					249.328,18	249.328,18
26	782	0710	ESTRADAS VICINAIS		1.731.545,49		1.731.545,49
26.782.0710.1028.0000	CONST. REF. E MANUT. ESTRADAS, PONTES E BUEIROS				1.315.726,00		1.315.726,00
26.782.0710.2048.0000	CONST. REFORMA E MANUTENÇÃO DE ESTRADAS VICINAIS				415.819,49		415.819,49
26	782	1202	MANUTENÇÃO DE SERVIÇOS DE TRANSPORTE			65.688,69	65.688,69
26.782.1202.2098.0000	MANUTENÇÃO DA GAREGEM MUNICIPAL					65.688,69	65.688,69
TOTAL				0,00	5.052.485,38	3.329.803,56	8.382.288,94

**PREFE MUN DE FEIRA NOVA DO MARANHÃO**

PÇA CENTRAL SN - CNPJ:01616041/0001-70

Orçamento Programa - Exercício de 2024  
Anexo 06  
Página 10**PROGRAMA DE TRABALHO**

(Inc.II, § 2º, Art.2º)

**02 PODER EXECUTIVO****09 FUNDO MUNICIPAL DE ASSISTENCIA SOCIAL**

Código	Especificação	Operação Especial	Projetos	Atividades	T o t a l
04	Administração			3.307,50	3.307,50
04	243 Assistência à Criança e ao Adolescente			3.307,50	3.307,50
04	243 0122 AMPARO ASSISTENCIAL A CRIANÇA E AO ADOLESCENTE			3.307,50	3.307,50
04.243.0122.2099.0000	MANUTENÇÃO DO PROGRAMA CRIANÇA FELIZ			3.307,50	3.307,50
08	Assistência Social		856.130,40	3.411.702,22	4.267.832,62
08	122 Administração Geral		112.094,14	982.710,41	1.094.804,55
08	122 0052 ADMINISTRAÇÃO GERAL		112.094,14	982.710,41	1.094.804,55
08.122.0052.1036.0000	AQUISIÇÃO DE VEICULOS		112.094,14		112.094,14
08.122.0052.2051.0000	MANUT.ATIVIDADES ADMINISTRATIVAS DE ASS. SOCIAL			957.818,66	957.818,66
08.122.0052.2101.0000	CAPACITAÇÃO DE EQUIPES			24.891,75	24.891,75
08	242 Assistência ao Portador de Deficiência		199.690,31		199.690,31
08	242 0122 AMPARO ASSISTENCIAL A CRIANÇA E AO ADOLESCENTE		199.690,31		199.690,31
08.242.0122.1000.0000	CONSTRUÇÃO/REFORMAS E AMPLIAÇÃO DE PREDIOS DO FMAS		199.690,31		199.690,31
08	243 Assistência à Criança e ao Adolescente		544.345,95	100.542,08	644.888,03
08	243 0122 AMPARO ASSISTENCIAL A CRIANÇA E AO ADOLESCENTE		544.345,95	100.542,08	644.888,03
08.243.0122.1000.0000	CONSTRUÇÃO/REFORMAS E AMPLIAÇÃO DE PREDIOS DO FMAS		544.345,95		544.345,95
08.243.0122.2099.0000	MANUTENÇÃO DO PROGRAMA CRIANÇA FELIZ			68.498,58	68.498,58
08.243.0122.2100.0000	MANUTENÇÃO DO PROGRAMA FAMILIA ACOLHEDORA			32.043,50	32.043,50
08	244 Assistência Comunitária			2.328.449,73	2.328.449,73
08	244 0125 ASSISTENCIA AS COMUNIDADES			1.714.628,29	1.714.628,29
08.244.0125.2058.0000	MANUTENÇÃO DO PROGRAMA EQUIPE VOLANTE			137.756,70	137.756,70
08.244.0125.2059.0000	MANUT. ATIVID.DO CENTRO DE REFERENCIA DE ASS.SOCIAL- CRAS			600.202,79	600.202,79
08.244.0125.2060.0000	MANUTENÇÃO DOS SERVIÇOS EVENTUAIS			122.145,24	122.145,24
08.244.0125.2061.0000	MANUTENÇÃO DO PROGRAMA BOLSA FAMILIA EGD/PBF/SUAS			304.290,95	304.290,95
08.244.0125.2062.0000	MANUT.SERVIÇO DE CONVENIENCIA E FORTALEC.DE VINCULOS- SCFV			550.232,61	550.232,61
08	244 0517 MELHORIAS DE CONDIÇÕES DE HABITAÇÃO URBANA			160.717,43	160.717,43
08.244.0517.2063.0000	CONST. MELHORIA DE MORADIAS PARA PESSOAS DE BAIXA RENDA			160.717,43	160.717,43
08	244 1002 GESTÃO DA POLITICA DE ASSISTENCIA SOCIAL			244.290,51	244.290,51
08.244.1002.2064.0000	MANUTENÇÃO DAS ATIVIDADES DO PAIF			136.609,83	136.609,83
08.244.1002.2065.0000	MANUTENÇÃO DO CREAS			107.680,68	107.680,68
08	244 2052 PROGRAMA COMBATE AO COVID 19			208.813,50	208.813,50
08.244.2052.2205.0000	MANUT. DAS ATIVIDADES DE COMBATE AO COVID 19 ASS SOCIAL			208.813,50	208.813,50
16	Habitação		821.263,61		821.263,61
16	482 Habitação Urbana		821.263,61		821.263,61

# PREFE MUN DE FEIRA NOVA DO MARANHÃO

PÇA CENTRAL SN - CNPJ:01616041/0001-70

Orçamento Programa - Exercício de 2024  
Anexo 06  
Página 11

## PROGRAMA DE TRABALHO

(Inc.II, § 2º, Art.2º)

02		PODER EXECUTIVO			
09		FUNDO MUNICIPAL DE ASSISTENCIA SOCIAL			
Código	Especificação	Operação Especial	Projetos	Atividades	T o t a l
16	482 0517	MELHORIAS DE CONDIÇÕES DE HABITAÇÃO URBANA	821.263,61		821.263,61
16.482.0517.1029.0000	CONST DE HABITAÇÕES POPULARES		821.263,61		821.263,61
TOTAL		0,00	1.677.394,01	3.415.009,72	5.092.403,73

**PREFE MUN DE FEIRA NOVA DO MARANHÃO**

PÇA CENTRAL SN - CNPJ:01616041/0001-70

Orçamento Programa - Exercício de 2024  
Anexo 06  
Página 12**PROGRAMA DE TRABALHO**

(Inc.II, § 2º, Art.2º)

<b>02 PODER EXECUTIVO</b>					
<b>10 SECRETARIA MUNICIPAL DE AGRICULTURA</b>					
Código	Especificação	Operação Especial	Projetos	Atividades	T o t a l
04	Administração			389.555,47	389.555,47
04	122 Administração Geral			389.555,47	389.555,47
04	122 0052 ADMINISTRAÇÃO GERAL			389.555,47	389.555,47
04.122.0052.2067.0000	MANUTENÇÃO E FUNCIONAMENTO DA SECRETARIA DE AGRICULTURA			389.555,47	389.555,47
18	Gestão Ambiental		291.041,12		291.041,12
18	544 Recursos Hídricos		291.041,12		291.041,12
18	544 0668 EXTENSÃO E COOPERATIVISMO RURAL		291.041,12		291.041,12
18.544.0668.1030.0000	CONSTRUÇÃO DE AÇUDES E BARRAGENS		291.041,12		291.041,12
20	Agricultura		1.099.721,00	374.786,33	1.474.507,33
20	605 Abastecimento		1.099.721,00	125.458,14	1.225.179,14
20	605 0664 DISTRIBUIÇÃO DE PRODUTOS AGRICOLAS		797.059,51	38.113,87	835.173,38
20.605.0664.1032.0000	CONST. AMPLIAÇÃO E RESTAURAÇÃO DE MERCADOS, FEIRAS E MATADOUROS		797.059,51		797.059,51
20.605.0664.2068.0000	MANUTENÇÃO DE MERCADOS MATADOUROE FEIRAS E ASSEMELHADOS			38.113,87	38.113,87
20	605 0668 EXTENSÃO E COOPERATIVISMO RURAL		302.661,49	87.344,27	390.005,76
20.605.0668.1031.0000	AQUISIÇÃO DE MAQUINAS E IMPLEMENTOS AGRICULAS		302.661,49		302.661,49
20.605.0668.2083.0000	DISTRIBUIÇÃO DE SEMENTES E IMPLEMENTOS AGRICOLAS PARA PEQUENOS PRODUTORES			87.344,27	87.344,27
20	606 Extensão Rural			249.328,19	249.328,19
20	606 0664 DISTRIBUIÇÃO DE PRODUTOS AGRICOLAS			249.328,19	249.328,19
20.606.0664.2069.0000	ATIVIDADES DE APOIO AO PEQUENO PRODUTOR			249.328,19	249.328,19
<b>TOTAL</b>		<b>0,00</b>	<b>1.390.762,12</b>	<b>764.341,80</b>	<b>2.155.103,92</b>

**PREFE MUN DE FEIRA NOVA DO MARANHÃO**

PÇA CENTRAL SN - CNPJ:01616041/0001-70

Orçamento Programa - Exercício de 2024  
Anexo 06  
Página 13**PROGRAMA DE TRABALHO**

(Inc.II, § 2º, Art.2º)

**02 PODER EXECUTIVO****11 SECRETARIA MUNICIPAL DE MEIO AMBIENTE**

Código	Especificação	Operação Especial	Projetos	Atividades	T o t a l
18	Gestão Ambiental		179.343,53	125.458,12	304.801,65
18	122 Administração Geral		179.343,53		179.343,53
18	122 1009 GESTÃO DA POLITICA DE MEIO AMBIENTE		179.343,53		179.343,53
18.122.1009.1041.0000	MANUTENÇÃO DA SECRETARIA DE MEIO AMBIENTE		179.343,53		179.343,53
18	541 Preservação e Conservação Ambiental			125.458,12	125.458,12
18	541 1009 GESTÃO DA POLITICA DE MEIO AMBIENTE			125.458,12	125.458,12
18.541.1009.2071.0000	ATIVIDADES DE ARBORIZAÇÃO DE LOGRADOUROS			38.113,86	38.113,86
18.541.1009.2072.0000	MANUTENÇÃO DE ATIVIDADES DE GERENCIAMENTO E FISCALIZAÇÃO AMBIENTAL			87.344,26	87.344,26
TOTAL		0,00	179.343,53	125.458,12	304.801,65

**PREFE MUN DE FEIRA NOVA DO MARANHÃO**

PÇA CENTRAL SN - CNPJ:01616041/0001-70

Orçamento Programa - Exercício de 2024

Anexo 06

Página 14

**PROGRAMA DE TRABALHO**

(Inc.II, § 2º, Art.2º)

02 PODER EXECUTIVO					
12 SECRETARIA DE EDUCAÇÃO, CULTURA, TURISMO, DESPORTO E LAZER					
Código	Especificação	Operação Especial	Projetos	Atividades	T o t a l
12	Educação		3.244.510,10	4.020.135,54	7.264.645,64
12	122 Administração Geral			1.706.700,12	1.706.700,12
12	122 0052 ADMINISTRAÇÃO GERAL			1.636.824,71	1.636.824,71
12.122.0052.2025.0000	MANUTENÇÃO DAS ATIV. ADMINISTRATIVAS DA SECRETARIA			1.538.652,67	1.538.652,67
12.122.0052.2026.0000	MANUTENÇÃO E FUNCIONAMENTO DO CONSELHO MUNICIPAL DE EDUCAÇÃO			22.233,07	22.233,07
12.122.0052.2103.0000	MANUTENÇÃO DO PRORAMA FORMAÇÃO PELA ESCOLA			22.233,09	22.233,09
12.122.0052.2106.0000	MANUTENÇÃO E ACOMPANHAMENTO DO PAR - PLANO DE AÇÃO ARTICULADA			37.825,12	37.825,12
12.122.0052.2107.0000	CAPACITAÇÃO DE SERVIDORES EM EDUCAÇÃO			15.880,76	15.880,76
12	122 0403 ENSINO FUNDAMENTAL			69.875,41	69.875,41
12.122.0403.2102.0000	AQUISIÇÃO E DISTRIBUIÇÃO DE KITS ESCOLARES E UNIFORMES			69.875,41	69.875,41
12	361 Ensino Fundamental		2.771.162,74	1.865.282,60	4.636.445,34
12	361 0251 ALIMENTAÇÃO ESCOLAR			412.900,18	412.900,18
12.361.0251.2027.0000	MANUT. PROGRAMA DE ALIMENTAÇÃO ESCOLAR ENSINO FUNDAMENTAL - PNAE			412.900,18	412.900,18
12	361 0403 ENSINO FUNDAMENTAL		1.492.704,69	748.273,32	2.240.978,01
12.361.0403.1011.0000	AQUISIÇÃO DE TERRENOS PARA INSTALAÇÕES FÍSICAS DE SETORES EDUCACIONAIS		46.054,24		46.054,24
12.361.0403.1012.0000	AQUISIÇÃO DE VEICULO PARA A EDUCAÇÃO		268.385,12		268.385,12
12.361.0403.1013.0000	CONST. AMPL. MELHORIA E EQUIPAMENTOS DE PREDIOS E INSTA. DE ESCOLAS MUN.		582.736,22		582.736,22
12.361.0403.1014.0000	CONST. AMPL. REFORMA DE QUADRA ESPORTIVA EM UNIDADE ESCOLAR		595.529,11		595.529,11
12.361.0403.2028.0000	MANUT. DO PROGRAMA DINHEIRO DIRETO NA ESCOLA - PDDE			22.233,09	22.233,09
12.361.0403.2029.0000	MANUTENÇÃO DO ENSINO FUNDAMENTAL			562.645,37	562.645,37
12.361.0403.2105.0000	MANUTENÇÃO DO MAIS EDUCAÇÃO			38.113,86	38.113,86
12.361.0403.2110.0000	SALARIO EDUCAÇÃO			125.281,00	125.281,00
12	361 0407 TRANSPORTE ESCOLAR PARA ENSINO FUNDAMENTAL		1.278.458,05	704.109,10	1.982.567,15
12.361.0407.1015.0000	AQUISIÇÃO DE TRANSPORTE ESCOLAR PARA ENSINO FUNDAMENTAL		805.114,64		805.114,64
12.361.0407.2030.0000	MANUTENÇÃO DO TRANSPORTE ESCOLAR			704.109,10	704.109,10
12.361.0407.2200.0000	MANUTENÇÃO DO TRANSPORTE ESCOLAR - PNATE		430.796,90		430.796,90
12.361.0407.2201.0000	MANUTENÇÃO DO TRANSPORTE ESCOLAR - PEATE		42.546,51		42.546,51
12	362 Ensino Médio			75.839,83	75.839,83
12	362 0420 ENSINO MEDIO PROFISSIONAL			75.839,83	75.839,83
12.362.0420.2104.0000	MANUT PROG PACTO PELA APRENDIZAGEM			75.839,83	75.839,83
12	365 Educação Infantil		473.347,36	237.326,38	710.673,74
12	365 0251 ALIMENTAÇÃO ESCOLAR		34.860,80	107.582,65	142.443,45
12.365.0251.2032.0000	ALIMENTAÇÃO ESCOLAR ENSINO INFANTI CRECHE - PNAE			107.582,65	107.582,65
12.365.0251.2052.0000	ALIMENTAÇÃO ESCOLAR INFANTIL PRE-ESCOLA - PNAE		34.860,80		34.860,80

**PREFE MUN DE FEIRA NOVA DO MARANHÃO**

PÇA CENTRAL SN - CNPJ:01616041/0001-70

Orçamento Programa - Exercício de 2024  
Anexo 06  
Página 15**PROGRAMA DE TRABALHO**

(Inc.II, § 2º, Art.2º)

02		PODER EXECUTIVO			
12		SECRETARIA DE EDUCAÇÃO, CULTURA, TURISMO, DESPORTO E LAZER			
Código	Especificação	Operação Especial	Projetos	Atividades	T o t a l
12	365 0401	EDUCAÇÃO INFANTIL	438.486,56	129.743,73	568.230,29
12.365.0401.1016.0000	CONST. AMPL E REFORMA DE CRECHE		438.486,56		438.486,56
12.365.0401.2033.0000	MANUT EDUCAÇÃO INFANTIL- CRECHE - MDE			87.344,28	87.344,28
12.365.0401.2053.0000	MANUT EDUCAÇÃO INFANTIL PRE-ESCOLA MDE			42.399,45	42.399,45
12	366	Educação de Jovens e Adultos		134.986,61	134.986,61
12	366 0451	ENSINO SUPLETIVO E EDUCAÇÃO DE JOVENS E ADULTOS		134.986,61	134.986,61
12.366.0451.2034.0000	MANUTENÇÃO DA EDUCAÇÃO DE JOVENS E ADULTOS- MDE			134.986,61	134.986,61
13	Cultura		241.460,34	504.275,79	745.736,13
13	392	Difusão Cultural	241.460,34	504.275,79	745.736,13
13	392 0473	DIFUSAO CULTURAL	241.460,34	504.275,79	745.736,13
13.392.0473.2073.0000	MANUTENÇÃO DOS DEPARTAMENTOS DE CULTURA, TURISMO, DESPORTO E LAZER			192.157,42	192.157,42
13.392.0473.2074.0000	MANUTENÇÃO DA BIBLIOTECA PUBLICA PAULO FREIRE			88.932,35	88.932,35
13.392.0473.2075.0000	ATIVIDADES CULTURAIS, RECEPÇÕES, FESTIVIDADES CÍVICAS E COMEMORATIVAS			223.186,02	223.186,02
13.392.0473.2202.0000	ATIVIDADES CULTURAIS E FESTIVIDADES CÍVICAS E COMEMORATIVA CONVENIADA		241.460,34		241.460,34
22	Indústria			38.113,84	38.113,84
22	695	Turismo		38.113,84	38.113,84
22	695 0705	PROMOÇÃO DO TURISMO		38.113,84	38.113,84
22.695.0705.2076.0000	PROMOÇÃO E INCENTIVO AO TURISMO			38.113,84	38.113,84
27	Desporto e Lazer		269.667,35	106.401,23	376.068,58
27	812	Desporto Comunitário	269.667,35	76.227,74	345.895,09
27	812 0721	DESPORTO COMUNITARIO	269.667,35	76.227,74	345.895,09
27.812.0721.1033.0000	CONST E RESTAURAÇÃO DE PRAÇAS DE ESPORTES		269.667,35		269.667,35
27.812.0721.2077.0000	INCENTIVO AO DESPORTO AMADOR			76.227,74	76.227,74
27	813	Lazer		30.173,49	30.173,49
27	813 0721	DESPORTO COMUNITARIO		30.173,49	30.173,49
27.813.0721.2078.0000	INCENTIVO AO DESPORTO DE RENDIMENTO			30.173,49	30.173,49
TOTAL		0,00	3.755.637,79	4.668.926,40	8.424.564,19

**PREFE MUN DE FEIRA NOVA DO MARANHÃO**

PÇA CENTRAL SN - CNPJ:01616041/0001-70

Orçamento Programa - Exercício de 2024  
Anexo 06  
Página 16**PROGRAMA DE TRABALHO**

(Inc.II, § 2º, Art.2º)

**02 PODER EXECUTIVO****13 FUNDO MUNICIPAL DOS DIREITOS DA CRIANÇA E DO ADOLESCENTE**

Código	Especificação	Operação Especial	Projetos	Atividades	T o t a l
08	Assistência Social		48.075,44	628.074,79	676.150,23
08	243 Assistência à Criança e ao Adolescente		48.075,44	628.074,79	676.150,23
08	243 0122 AMPARO ASSISTENCIAL A CRIANÇA E AO ADOLESCENTE		48.075,44	628.074,79	676.150,23
08.243.0122.2079.0000	MANUTENÇÃO DO CONSELHO TUTELAR			509.427,06	509.427,06
08.243.0122.2080.0000	SERVIÇO SOCIO EDUCATIVOS PARA CRIANÇAS E ADOLESCENTE			118.647,73	118.647,73
08.243.0122.2082.0000	AQUISIÇÃO DE VEICULO PARA CONSELHO TUTELAR		48.075,44		48.075,44
TOTAL		0,00	48.075,44	628.074,79	676.150,23

**PREFE MUN DE FEIRA NOVA DO MARANHÃO**

PÇA CENTRAL SN - CNPJ:01616041/0001-70

Orçamento Programa - Exercício de 2024  
Anexo 06  
Página 17**PROGRAMA DE TRABALHO**

(Inc.II, § 2º, Art.2º)

02 PODER EXECUTIVO					
14 SECRETARIA MUNICIPAL DE SAÚDE					
Código	Especificação	Operação Especial	Projetos	Atividades	T o t a l
10	Saúde		1.378.653,27	223.397,20	1.602.050,47
10	122 Administração Geral		1.378.653,27	223.397,20	1.602.050,47
10	122 0052 ADMINISTRAÇÃO GERAL		1.378.653,27	223.397,20	1.602.050,47
10.122.0052.1034.0000	CONSTRUÇÃO DE CENTRO DE ZOONOZES		1.320.795,00		1.320.795,00
10.122.0052.2086.0000	MANUTENÇÃO DA SECRETARIA MUNICIPAL DE SAÚDE			200.896,75	200.896,75
10.122.0052.2088.0000	CONST. REF, E AMPLIAÇÃO DE PRÉDIO DA SECRETARIA DE SAÚDE		57.858,27		57.858,27
10.122.0052.2090.0000	MANUTENÇÃO DO CONSELHO MUNICIPAL DE SAÚDE			22.500,45	22.500,45
TOTAL		0,00	1.378.653,27	223.397,20	1.602.050,47

**PREFE MUN DE FEIRA NOVA DO MARANHÃO**

PÇA CENTRAL SN - CNPJ:01616041/0001-70

Orçamento Programa - Exercício de 2024  
Anexo 06  
Página 18**PROGRAMA DE TRABALHO**

(Inc.II, § 2º, Art.2º)

<b>02 PODER EXECUTIVO</b>					
<b>15 SECRETARIA MUNICIPAL DE ASSISTENCIA SOCIAL</b>					
Código	Especificação	Operação Especial	Projetos	Atividades	T o t a l
08	Assistência Social		90.953,53	167.903,10	258.856,63
08	122 Administração Geral		90.953,53	167.903,10	258.856,63
08	122 0052 ADMINISTRAÇÃO GERAL		90.953,53	167.903,10	258.856,63
08.122.0052.2085.0000	MANUTENÇÃO DA SECRETARIA DE ASSISTÊNCIA SOCIAL			145.670,03	145.670,03
08.122.0052.2087.0000	CONSTR. REF. E AMPLIAÇÃO DE PRÉDIO DA SECRETARIA DE ASSISTÊNCIA SOCIAL		90.953,53		90.953,53
08.122.0052.2089.0000	MANUTENÇÃO DAS ATIVIDADES DO CONSELHO DE ASSISTÊNCIA SOCIAL			22.233,07	22.233,07
TOTAL		0,00	90.953,53	167.903,10	258.856,63
TOTAL GERAL		0,00	25.656.835,84	44.049.532,29	69.706.368,13



**PREFE MUN DE FEIRA NOVA DO MARANHÃO**

PÇA CENTRAL SN - CNPJ:01616041/0001-70

Orçamento Programa - Exercício de 2024

Página 2

**QUADRO AUXILIAR DE DETALHAMENTO DA DESPESA**

PODER	02	PODER EXECUTIVO
ORGÃO	02	GABINETE DO PREFEITO
UNIDADE	00	GABINETE DO PREFEITO

Aplicacao Programada	Proj/Ativ	Finalidade	Categoria	Detalhada	TotalGrupo	Total Categ.	Total Func.
			F.R. - C.A.				
AQUISIÇÃO DE VEICULO PARA O GABINETE DO PREFEITO	04.122.0052.1003.0000						125.281,00
4	DESpesas DE CAPIT					125.281,00	
4	INVESTIMENTOS				125.281,00		
	Equipamentos E Material Permanente		4.4.90.52.00	125.281,00			
MANUTENÇÃO DAS ATIVIDADES DO DEPTO DE CONTOLE INTERNO	04.122.0052.2002.0000						146.103,13
3	DESpesas CORREN					146.103,13	
1	PESSOAL E ENCARGOS SOCIAIS				115.294,44		
	Contratação Por Tempo Determinado		3.1.90.04.00	10.481,32			
	Vencimentos E Vantagens Fixas - Pessoal Civil		3.1.90.11.00	104.813,12			
3	OUTRAS DESPESAS CORRENTES				30.808,69		
	Diárias - Civil		3.3.90.14.00	6.987,53			
	Material De Consumo		3.3.90.30.00	13.339,85			
	Passagens E Despesas Com Locomoção		3.3.90.33.00	3.493,77			
	Outros Serviços De Terceiros - Pessoa Física		3.3.90.36.00	3.493,77			
	Outros Serviços De Terceiros - Pessoa Jurídica		3.3.90.39.00	3.493,77			
MANUTENÇÃO D GABINETE DO PREFEITO	04.122.0052.2003.0000						1.039.389,17
3	DESpesas CORREN					1.020.332,24	
1	PESSOAL E ENCARGOS SOCIAIS				461.323,75		
	Contratação Por Tempo Determinado		3.1.90.04.00	3.970,21			
	Vencimentos E Vantagens Fixas - Pessoal Civil		3.1.90.11.00	436.390,92			
	Despesas De Exercícios Anteriores		3.1.90.92.00	20.962,62			
3	OUTRAS DESPESAS CORRENTES				559.008,49		
	Diárias - Civil		3.3.90.14.00	160.713,45			
	Material De Consumo		3.3.90.30.00	62.640,50			
	Passagens E Despesas Com Locomoção		3.3.90.33.00	40.178,36			
	Outros Serviços De Terceiros - Pessoa Física		3.3.90.36.00	94.664,83			
	Outros Serviços De Terceiros - Pessoa Jurídica		3.3.90.39.00	197.317,58			
	Despesas De Exercícios Anteriores		3.3.90.92.00	3.493,77			
4	DESpesas DE CAPIT					19.056,93	
4	INVESTIMENTOS				19.056,93		
	Equipamentos E Material Permanente		4.4.90.52.00	19.056,93			
MANUTENÇÃO DAS ATIVIDADES DA PROCURADORIA	04.122.0052.2007.0000						358.616,85
3	DESpesas CORREN					358.616,85	
1	PESSOAL E ENCARGOS SOCIAIS				200.819,64		
	Contratação Por Tempo Determinado		3.1.90.04.00	172.378,61			
	Obrigações Patronais		3.1.90.13.00	28.441,03			
3	OUTRAS DESPESAS CORRENTES				157.797,21		
	Contratação Por Tempo Determinado		3.3.90.04.00	41.867,51			
	Diárias - Civil		3.3.90.14.00	18.046,34			
	Material De Consumo		3.3.90.30.00	64.966,82			
	Outros Serviços De Terceiros - Pessoa Física		3.3.90.36.00	16.458,27			
	Outros Serviços De Terceiros - Pessoa Jurídica		3.3.90.39.00	16.458,27			

# PREFE MUN DE FEIRA NOVA DO MARANHÃO

PÇA CENTRAL SN - CNPJ:01616041/0001-70

Orçamento Programa - Exercício de 2024

Página 3

## QUADRO AUXILIAR DE DETALHAMENTO DA DESPESA

PODER	02	PODER EXECUTIVO
ORGÃO	02	GABINETE DO PREFEITO
UNIDADE	00	GABINETE DO PREFEITO

Aplicacao Programada	Proj/Ativ	Finalidade	Categoria	Detalhada	TotalGrupo	Total Categ.	Total Func.
----------------------	-----------	------------	-----------	-----------	------------	--------------	-------------

F.R. - C.A.

TOTAL							1.669.390,15
-------	--	--	--	--	--	--	--------------



**PREFE MUN DE FEIRA NOVA DO MARANHÃO**

PÇA CENTRAL SN - CNPJ:01616041/0001-70

Orçamento Programa - Exercício de 2024

Página 5

**QUADRO AUXILIAR DE DETALHAMENTO DA DESPESA**

PODER	02	PODER EXECUTIVO						
ORGÃO	04	SECRETARIA DE ADMINISTRAÇÃO E RECURSOS HUMANOS						
UNIDADE	00	SECRETARIA DE ADMINISTRAÇÃO E RECURSOS HUMANOS						
Aplicacao Programada		Proj/Ativ	Finalidade	Categoria	Detalhada	TotalGrupo	Total Categ.	Total Func.
			F.R. - C.A.					
AQUISIÇÃO DE EQUIPAMENTOS PARA MODERNIZAÇÃO DA GESTÃO		04.122.0052.1004.0000						92.108,50
4	DESPEAS DE CAPIT						92.108,50	
4	INVESTIMENTOS					92.108,50		
	Equipamentos E Material Permanente			4.4.90.52.00	92.108,50			
MLANUTENÇÃO DA CASA DO CIDADÃO		04.122.0052.1038.0000						460.804,22
3	DESPEAS CORREN						429.855,27	
1	PESSOAL E ENCARGOS SOCIAIS					183.532,11		
	Contratação Por Tempo Determinado			3.1.90.04.00	129.383,60			
	Vencimentos E Vantagens Fixas - Pessoal Civil			3.1.90.11.00	26.341,01			
	Obrigações Patronais			3.1.90.13.00	27.807,50			
3	OUTRAS DESPEAS CORRENTES					246.323,16		
	Diárias - Civil			3.3.90.14.00	26.859,51			
	Material De Consumo			3.3.90.30.00	132.557,51			
	Material, Bem Ou Serviço Para Distribuição Gratuita			3.3.90.32.00	33.157,08			
	Outros Serviços De Terceiros - Pessoa Física			3.3.90.36.00	26.674,81			
	Outros Serviços De Terceiros - Pessoa Jurídica			3.3.90.39.00	27.074,25			
4	DESPEAS DE CAPIT						30.948,95	
4	INVESTIMENTOS					30.948,95		
	Equipamentos E Material Permanente			4.4.90.52.00	30.948,95			
MANUT.O DA SEC. MUNICIPAL DE ADMINSTRAÇÃO E RECURSOS HUMANOS		04.122.0052.2108.0000						1.699.220,24
3	DESPEAS CORREN						1.688.103,70	
1	PESSOAL E ENCARGOS SOCIAIS					640.193,41		
	Contratação Por Tempo Determinado			3.1.90.04.00	23.503,55			
	Vencimentos E Vantagens Fixas - Pessoal Civil			3.1.90.11.00	407.508,25			
	Outras Despesas Variáveis - Pessoal Civil			3.1.90.16.00	10.481,32			
	Despesas De Exercícios Anteriores			3.1.90.92.00	13.975,10			
	Indenizações E Restituições Trabalhistas			3.1.90.94.00	184.725,19			
3	OUTRAS DESPEAS CORRENTES					1.047.910,29		
	Diárias - Civil			3.3.90.14.00	52.406,56			
	Material De Consumo			3.3.90.30.00	415.597,76			
	Passagens E Despesas Com Locomoção			3.3.90.33.00	36.684,60			
	Outras Despesas De Pessoal Decorrentes De Contratos De Terce			3.3.90.34.00	26.203,29			
	Outros Serviços De Terceiros - Pessoa Física			3.3.90.36.00	106.401,21			
	Outros Serviços De Terceiros - Pessoa Jurídica			3.3.90.39.00	346.331,48			
	Sentenças Judiciais			3.3.90.91.00	15.372,59			
	Despesas De Exercícios Anteriores			3.3.90.92.00	38.431,48			
	Indenizações E Restituições			3.3.90.93.00	10.481,32			
4	DESPEAS DE CAPIT						11.116,54	
4	INVESTIMENTOS					11.116,54		
	Equipamentos E Material Permanente			4.4.90.52.00	11.116,54			
APOIO A SEGURANÇA PUBLICA		06.181.0052.2008.0000						28.585,41
3	DESPEAS CORREN						28.585,41	
3	OUTRAS DESPEAS CORRENTES					28.585,41		
	Material De Consumo			3.3.90.30.00	12.228,20			
	Outros Serviços De Terceiros - Pessoa Física			3.3.90.36.00	7.146,36			
	Outros Serviços De Terceiros - Pessoa Jurídica			3.3.90.39.00	9.210,85			



**PREFE MUN DE FEIRA NOVA DO MARANHÃO**

PÇA CENTRAL SN - CNPJ:01616041/0001-70

Orçamento Programa - Exercício de 2024

Página 7

**QUADRO AUXILIAR DE DETALHAMENTO DA DESPESA**

PODER	02	PODER EXECUTIVO
ORGÃO	05	FUNDO MUNICIPAL DE SAUDE
UNIDADE	00	FUNDO MUNICIPAL DE SAUDE

Aplicacao Programada	Proj/Ativ	Finalidade	Categoria	Detalhada	TotalGrupo	Total Categ.	Total Func.
		F.R. - C.A.					
AQUISIÇÃO DE VEICULO PARA SAUDE	10.122.0052.1005.0000						240.996,11
4	DESPESAS DE CAPIT					240.996,11	
4	INVESTIMENTOS				240.996,11		
	Equipamentos E Material Permanente		4.4.90.52.00	41.468,06			
	Equipamentos E Material Permanente		4.4.90.52.00	98.783,04			
	Equipamentos E Material Permanente		4.4.90.52.00	34.972,49			
	Equipamentos E Material Permanente		4.4.90.52.00	65.772,52			
AQUIS DE MATERIAIS EQUIPAMENTOS E APARELHOS PARA FMS	10.122.0052.1035.0000						200.896,77
4	DESPESAS DE CAPIT					200.896,77	
4	INVESTIMENTOS				200.896,77		
	Equipamentos E Material Permanente		4.4.90.52.00	54.948,34			
	Equipamentos E Material Permanente		4.4.90.52.00	77.075,05			
	Equipamentos E Material Permanente		4.4.90.52.00	56.070,64			
	Equipamentos E Material Permanente		4.4.90.52.00	12.802,74			
MANUTENÇÃO DO CONSELHO MUNICIPAL DE SAUDE	10.122.0052.2012.0000						17.678,93
3	DESPESAS CORREN					15.880,78	
3	OUTRAS DESPESAS CORRENTES				15.880,78		
	Diárias - Civil		3.3.90.14.00	3.493,77			
	Material De Consumo		3.3.90.30.00	3.493,77			
	Outros Serviços De Terceiros - Pessoa Física		3.3.90.36.00	5.240,66			
	Outros Serviços De Terceiros - Pessoa Jurídica		3.3.90.39.00	3.652,58			
4	DESPESAS DE CAPIT					1.798,15	
4	INVESTIMENTOS				1.798,15		
	Equipamentos E Material Permanente		4.4.90.52.00	1.798,15			
CAPACITAÇÃO DE PROFISSIONAIS DA SAUDE	10.122.0052.2096.0000						66.478,56
3	DESPESAS CORREN					66.478,56	
3	OUTRAS DESPESAS CORRENTES				66.478,56		
	Diárias - Civil		3.3.90.14.00	22.377,45			
	Material De Consumo		3.3.90.30.00	18.046,34			
	Outros Serviços De Terceiros - Pessoa Física		3.3.90.36.00	11.459,42			
	Outros Serviços De Terceiros - Pessoa Jurídica		3.3.90.39.00	14.595,35			
MANUTENÇÃO DA FROTA DE VEICULOS DO FMS	10.301.0052.2093.0000						642.691,80
3	DESPESAS CORREN					642.691,80	
3	OUTRAS DESPESAS CORRENTES				642.691,80		
	Material De Consumo		3.3.90.30.00	153.982,50			
	Material De Consumo		3.3.90.30.00	153.982,50			
	Outros Serviços De Terceiros - Pessoa Física		3.3.90.36.00	23.573,50			
	Outros Serviços De Terceiros - Pessoa Física		3.3.90.36.00	22.043,30			
	Outros Serviços De Terceiros - Pessoa Jurídica		3.3.90.39.00	144.555,00			
	Outros Serviços De Terceiros - Pessoa Jurídica		3.3.90.39.00	144.555,00			
MANUT.PROGRAMAS DE AGENTES COMUNITARIOS DE SAUDE	10.301.0202.2014.0000						816.444,51
3	DESPESAS CORREN					799.566,38	

**PREFE MUN DE FEIRA NOVA DO MARANHÃO**

PÇA CENTRAL SN - CNPJ:01616041/0001-70

Orçamento Programa - Exercício de 2024

Página 8

**QUADRO AUXILIAR DE DETALHAMENTO DA DESPESA**

PODER	02	PODER EXECUTIVO
ORGÃO	05	FUNDO MUNICIPAL DE SAUDE
UNIDADE	00	FUNDO MUNICIPAL DE SAUDE

Aplicacao Programada	Proj/Ativ	Finalidade	Categoria	Detalhada	TotalGrupo	Total Categ.	Total Func.
		F.R. - C.A.					
MANUT.PROGRAMAS DE AGENTES COMUNITARIOS DE SAUDE	10.301.0202.2014.0000						816.444,51
3	DESPESAS CORREN					799.566,38	
1	PESSOAL E ENCARGOS SOCIAIS				768.084,20		
	Contratação Por Tempo Determinado		3.1.90.04.00	40.486,30			
	Contratação Por Tempo Determinado		3.1.90.04.00	40.486,30			
	Vencimentos E Vantagens Fixas - Pessoal Civil		3.1.90.11.00	276.691,36			
	Vencimentos E Vantagens Fixas - Pessoal Civil		3.1.90.11.00	276.691,36			
	Obrigações Patronais		3.1.90.13.00	64.685,64			
	Obrigações Patronais		3.1.90.13.00	64.685,64			
	Despesas De Exercícios Anteriores		3.1.90.92.00	2.178,80			
	Despesas De Exercícios Anteriores		3.1.90.92.00	2.178,80			
3	OUTRAS DESPESAS CORRENTES				31.482,18		
	Diárias - Civil		3.3.90.14.00	5.240,66			
	Material De Consumo		3.3.90.30.00	10.481,32			
	Passagens E Despesas Com Locomoção		3.3.90.33.00	2.620,32			
	Outros Serviços De Terceiros - Pessoa Física		3.3.90.36.00	3.493,77			
	Outros Serviços De Terceiros - Pessoa Jurídica		3.3.90.39.00	5.558,29			
	Indenização Pela Execução De Trabalhos De Campo		3.3.90.95.00	4.087,82			
4	DESPESAS DE CAPIT					16.878,13	
4	INVESTIMENTOS				16.878,13		
	Equipamentos E Material Permanente		4.4.90.52.00	16.878,13			
AQUISIÇÃO DE TERRENOS	10.301.0210.1006.0000						57.858,27
4	DESPESAS DE CAPIT					57.858,27	
4	INVESTIMENTOS				57.858,27		
	Aquisição De Imóveis		4.4.90.61.00	57.858,27			
CONST. AMPL. REFORMA DE EQUIPAMENTOS DE UNIDADES DE SAUDE	10.301.0210.1007.0000						466.080,53
4	DESPESAS DE CAPIT					466.080,53	
4	INVESTIMENTOS				466.080,53		
	Obras E Instalações		4.4.90.51.00	45.683,76			
	Obras E Instalações		4.4.90.51.00	127.841,09			
	Obras E Instalações		4.4.90.51.00	131.545,05			
	Obras E Instalações		4.4.90.51.00	108.940,00			
	Equipamentos E Material Permanente		4.4.90.52.00	52.070,63			
MANUT.PROGRAMA DE ASS. FARMACEUTICA BASICA	10.301.0210.2015.0000						477.018,56
3	DESPESAS CORREN					457.961,63	
1	PESSOAL E ENCARGOS SOCIAIS				103.141,41		
	Contratação Por Tempo Determinado		3.1.90.04.00	10.894,00			
	Contratação Por Tempo Determinado		3.1.90.04.00	5.081,84			
	Vencimentos E Vantagens Fixas - Pessoal Civil		3.1.90.11.00	32.682,00			
	Vencimentos E Vantagens Fixas - Pessoal Civil		3.1.90.11.00	36.684,58			
	Obrigações Patronais		3.1.90.13.00	8.715,20			
	Obrigações Patronais		3.1.90.13.00	9.083,79			

**PREFE MUN DE FEIRA NOVA DO MARANHÃO**

PÇA CENTRAL SN - CNPJ:01616041/0001-70

Orçamento Programa - Exercício de 2024

Página 9

**QUADRO AUXILIAR DE DETALHAMENTO DA DESPESA**

PODER	02	PODER EXECUTIVO
ORGÃO	05	FUNDO MUNICIPAL DE SAUDE
UNIDADE	00	FUNDO MUNICIPAL DE SAUDE

Aplicacao Programada	Proj/Ativ	Finalidade	Categoria	Detalhada	TotalGrupo	Total Categ.	Total Func.
		F.R. - C.A.					
MANUT.PROGRAMA DE ASS. FARMACEUTICA BASICA	10.301.0210.2015.0000						477.018,56
3	DESPESAS CORREN'					457.961,63	
3	OUTRAS DESPESAS CORRENTES				354.820,22		
	Diárias - Civil		3.3.90.14.00	2.882,64			
	Material De Consumo		3.3.90.30.00	32.682,00			
	Material De Consumo		3.3.90.30.00	167.222,90			
	Material, Bem Ou Serviço Para Distribuição Gratuita		3.3.90.32.00	10.894,00			
	Material, Bem Ou Serviço Para Distribuição Gratuita		3.3.90.32.00	115.294,44			
	Passagens E Despesas Com Locomoção		3.3.90.33.00	2.096,27			
	Outros Serviços De Terceiros - Pessoa Física		3.3.90.36.00	8.734,43			
	Outros Serviços De Terceiros - Pessoa Jurídica		3.3.90.39.00	8.734,43			
	Despesas De Exercícios Anteriores		3.3.90.92.00	6.279,11			
4	DESPESAS DE CAPIT					19.056,93	
4	INVESTIMENTOS				19.056,93		
	Equipamentos E Material Permanente		4.4.90.52.00	8.162,93			
	Equipamentos E Material Permanente		4.4.90.52.00	10.894,00			
MANUTENÇÃO DO PROGRAMA DE SAUDE BUCAL	10.301.0210.2016.0000						533.763,27
3	DESPESAS CORREN'					514.706,34	
1	PESSOAL E ENCARGOS SOCIAIS				193.411,85		
	Contratação Por Tempo Determinado		3.1.90.04.00	6.717,87			
	Contratação Por Tempo Determinado		3.1.90.04.00	19.215,75			
	Vencimentos E Vantagens Fixas - Pessoal Civil		3.1.90.11.00	21.788,00			
	Vencimentos E Vantagens Fixas - Pessoal Civil		3.1.90.11.00	104.400,44			
	Obrigações Patronais		3.1.90.13.00	10.894,00			
	Obrigações Patronais		3.1.90.13.00	26.902,02			
	Despesas De Exercícios Anteriores		3.1.90.92.00	3.493,77			
3	OUTRAS DESPESAS CORRENTES				321.294,49		
	Diárias - Civil		3.3.90.14.00	5.240,66			
	Material De Consumo		3.3.90.30.00	10.894,00			
	Material De Consumo		3.3.90.30.00	98.863,05			
	Passagens E Despesas Com Locomoção		3.3.90.33.00	1.746,88			
	Outras Despesas De Pessoal Decorrentes De Contratos De Terce		3.3.90.34.00	34.937,70			
	Outros Serviços De Terceiros - Pessoa Física		3.3.90.36.00	10.894,00			
	Outros Serviços De Terceiros - Pessoa Física		3.3.90.36.00	142.292,06			
	Outros Serviços De Terceiros - Pessoa Jurídica		3.3.90.39.00	3.268,20			
	Outros Serviços De Terceiros - Pessoa Jurídica		3.3.90.39.00	7.213,12			
	Despesas De Exercícios Anteriores		3.3.90.92.00	5.944,82			
4	DESPESAS DE CAPIT					19.056,93	
4	INVESTIMENTOS				19.056,93		
	Equipamentos E Material Permanente		4.4.90.52.00	10.894,00			
	Equipamentos E Material Permanente		4.4.90.52.00	8.162,93			
MANUTENÇÃO DO PROGRAMA SAUDE DA FAMILIA	10.301.0210.2017.0000						1.692.861,93
3	DESPESAS CORREN'					1.671.073,93	

**PREFE MUN DE FEIRA NOVA DO MARANHÃO**

PÇA CENTRAL SN - CNPJ:01616041/0001-70

Orçamento Programa - Exercício de 2024

Página 10

**QUADRO AUXILIAR DE DETALHAMENTO DA DESPESA**

PODER	02	PODER EXECUTIVO
ORGÃO	05	FUNDO MUNICIPAL DE SAUDE
UNIDADE	00	FUNDO MUNICIPAL DE SAUDE

Aplicacao Programada	Proj/Ativ	Finalidade	Categoria	Detalhada	TotalGrupo	Total Categ.	Total Func.
		F.R. - C.A.					
MANUTENÇÃO DO PROGRAMA SAUDE DA FAMILIA	10.301.0210.2017.0000						1.692.861,93
3	DESPESAS CORREN'					1.671.073,93	
1	PESSOAL E ENCARGOS SOCIAIS				896.756,45		
	Contratação Por Tempo Determinado		3.1.90.04.00	123.806,93			
	Contratação Por Tempo Determinado		3.1.90.04.00	123.806,93			
	Vencimentos E Vantagens Fixas - Pessoal Civil		3.1.90.11.00	172.941,65			
	Vencimentos E Vantagens Fixas - Pessoal Civil		3.1.90.11.00	172.941,65			
	Obrigações Patronais		3.1.90.13.00	149.882,76			
	Obrigações Patronais		3.1.90.13.00	149.882,76			
	Despesas De Exercícios Anteriores		3.1.90.92.00	3.493,77			
3	OUTRAS DESPESAS CORRENTES				774.317,48		
	Diárias - Civil		3.3.90.14.00	3.268,20			
	Diárias - Civil		3.3.90.14.00	3.268,20			
	Material De Consumo		3.3.90.30.00	131.545,05			
	Material De Consumo		3.3.90.30.00	131.545,05			
	Passagens E Despesas Com Locomoção		3.3.90.33.00	10.010,92			
	Outras Despesas De Pessoal Decorrentes De Contratos De Terce		3.3.90.34.00	395.588,38			
	Outros Serviços De Terceiros - Pessoa Física		3.3.90.36.00	32.682,00			
	Outros Serviços De Terceiros - Pessoa Física		3.3.90.36.00	32.682,00			
	Outros Serviços De Terceiros - Pessoa Jurídica		3.3.90.39.00	13.975,09			
	Outros Serviços De Terceiros - Pessoa Jurídica		3.3.90.39.00	13.975,09			
	Despesas De Exercícios Anteriores		3.3.90.92.00	5.777,50			
4	DESPESAS DE CAPIT					21.788,00	
4	INVESTIMENTOS				21.788,00		
	Equipamentos E Material Permanente		4.4.90.52.00	10.894,00			
	Equipamentos E Material Permanente		4.4.90.52.00	10.894,00			
MANUTENÇÃO DO PROGRAMA SAUDE NA ESCOLA	10.301.0210.2018.0000						70.715,67
3	DESPESAS CORREN'					58.011,06	
3	OUTRAS DESPESAS CORRENTES				58.011,06		
	Material De Consumo		3.3.90.30.00	36.525,78			
	Outros Serviços De Terceiros - Pessoa Física		3.3.90.36.00	11.910,60			
	Outros Serviços De Terceiros - Pessoa Jurídica		3.3.90.39.00	9.574,68			
4	DESPESAS DE CAPIT					12.704,61	
4	INVESTIMENTOS				12.704,61		
	Equipamentos E Material Permanente		4.4.90.52.00	12.704,61			
MANUTENÇÃO DO SISTEMA DE ATENÇÃO BASICA DE SAUDE	10.301.0210.2019.0000						1.221.271,01
3	DESPESAS CORREN'					1.199.483,01	
1	PESSOAL E ENCARGOS SOCIAIS				318.069,73		
	Contratação Por Tempo Determinado		3.1.90.04.00	37.104,36			
	Vencimentos E Vantagens Fixas - Pessoal Civil		3.1.90.11.00	241.295,41			
	Obrigações Patronais		3.1.90.13.00	32.682,00			
	Despesas De Exercícios Anteriores		3.1.90.92.00	3.493,98			
	Despesas De Exercícios Anteriores		3.1.90.92.00	3.493,98			

# PREFE MUN DE FEIRA NOVA DO MARANHÃO

PÇA CENTRAL SN - CNPJ:01616041/0001-70

Orçamento Programa - Exercício de 2024

Página 11

## QUADRO AUXILIAR DE DETALHAMENTO DA DESPESA

PODER	02	PODER EXECUTIVO
ORGÃO	05	FUNDO MUNICIPAL DE SAUDE
UNIDADE	00	FUNDO MUNICIPAL DE SAUDE

Aplicacao Programada	Proj/Ativ	Finalidade	Categoria	Detalhada	TotalGrupo	Total Categ.	Total Func.
		F.R. - C.A.					
MANUTENÇÃO DO SISTEMA DE ATENÇÃO BASICA DE SAUDE	10.301.0210.2019.0000						1.221.271,01
3	DESPESAS CORREN'					1.199.483,01	
3	OUTRAS DESPESAS CORRENTES				881.413,28		
	Diárias - Civil		3.3.90.14.00	10.475,00			
	Diárias - Civil		3.3.90.14.00	10.475,00			
	Material De Consumo		3.3.90.30.00	241.030,63			
	Material De Consumo		3.3.90.30.00	241.030,63			
	Passagens E Despesas Com Locomoção		3.3.90.33.00	4.357,60			
	Passagens E Despesas Com Locomoção		3.3.90.33.00	4.357,60			
	Outras Despesas De Pessoal Decorrentes De Contratos De Terceiros		3.3.90.34.00	21.788,00			
	Outras Despesas De Pessoal Decorrentes De Contratos De Terceiros		3.3.90.34.00	21.788,00			
	Outros Serviços De Terceiros - Pessoa Física		3.3.90.36.00	108.940,00			
	Outros Serviços De Terceiros - Pessoa Física		3.3.90.36.00	108.940,00			
	Outros Serviços De Terceiros - Pessoa Jurídica		3.3.90.39.00	43.576,00			
	Outros Serviços De Terceiros - Pessoa Jurídica		3.3.90.39.00	43.576,00			
	Outros Auxílios Financeiros A Pessoas Físicas		3.3.90.48.00	5.447,00			
	Outros Auxílios Financeiros A Pessoas Físicas		3.3.90.48.00	5.447,00			
	Despesas De Exercícios Anteriores		3.3.90.92.00	5.092,41			
	Despesas De Exercícios Anteriores		3.3.90.92.00	5.092,41			
4	DESPESAS DE CAPIT					21.788,00	
4	INVESTIMENTOS				21.788,00		
	Equipamentos E Material Permanente		4.4.90.52.00	10.894,00			
	Equipamentos E Material Permanente		4.4.90.52.00	10.894,00			
MANUT.E CONSERVAÇÃO DE INSTALAÇÕES FISICAS DA REDE DE SAUDE	10.301.0210.2020.0000						264.252,22
3	DESPESAS CORREN'					264.252,22	
3	OUTRAS DESPESAS CORRENTES				264.252,22		
	Material De Consumo		3.3.90.30.00	68.961,53			
	Material De Consumo		3.3.90.30.00	68.961,53			
	Outros Serviços De Terceiros - Pessoa Física		3.3.90.36.00	21.264,58			
	Outros Serviços De Terceiros - Pessoa Física		3.3.90.36.00	21.264,58			
	Outros Serviços De Terceiros - Pessoa Jurídica		3.3.90.39.00	41.900,00			
	Outros Serviços De Terceiros - Pessoa Jurídica		3.3.90.39.00	41.900,00			
MANUTENÇÃO DO PROGRAMA PMAQ	10.301.0210.2094.0000						77.453,55
3	DESPESAS CORREN'					50.153,45	
3	OUTRAS DESPESAS CORRENTES				50.153,45		
	Diárias - Civil		3.3.90.14.00	8.124,81			
	Material De Consumo		3.3.90.30.00	13.154,50			
	Outros Serviços De Terceiros - Pessoa Física		3.3.90.36.00	11.838,41			
	Outros Serviços De Terceiros - Pessoa Jurídica		3.3.90.39.00	17.035,73			
4	DESPESAS DE CAPIT					27.300,10	
4	INVESTIMENTOS				27.300,10		
	Equipamentos E Material Permanente		4.4.90.52.00	27.300,10			
Manutenção da Assistência Financeira Complementar do FNS (Enfermeiros e outros)	10.301.0210.2111.0000						639.005,50
3	DESPESAS CORREN'					639.005,50	

**PREFE MUN DE FEIRA NOVA DO MARANHÃO**

PÇA CENTRAL SN - CNPJ:01616041/0001-70

Orçamento Programa - Exercício de 2024

Página 12

**QUADRO AUXILIAR DE DETALHAMENTO DA DESPESA**

PODER	02	PODER EXECUTIVO
ORGÃO	05	FUNDO MUNICIPAL DE SAUDE
UNIDADE	00	FUNDO MUNICIPAL DE SAUDE

Aplicacao Programada	Proj/Ativ	Finalidade	Categoria	Detalhada	TotalGrupo	Total Categ.	Total Func.
		F.R. - C.A.					
Manutenção da Assistência Financeira Complementar do FNS (Enfermeiros e outros)	10.301.0210.2111.0000						639.005,50
3	DESPESAS CORREN					639.005,50	
1	PESSOAL E ENCARGOS SOCIAIS				639.005,50		
	Contratação Por Tempo Determinado		3.1.90.04.00	193.447,59			
	Vencimentos E Vantagens Fixas - Pessoal Civil		3.1.90.11.00	445.557,91			
MANUT.ATIVIDADES ADMINISTRATIVAS DA SAUDE	10.301.1004.2013.0000						1.220.656,48
3	DESPESAS CORREN					1.201.599,55	
1	PESSOAL E ENCARGOS SOCIAIS				519.329,64		
	Contratação Por Tempo Determinado		3.1.90.04.00	18.902,79			
	Vencimentos E Vantagens Fixas - Pessoal Civil		3.1.90.11.00	306.105,27			
	Obrigações Patronais		3.1.90.13.00	187.921,50			
	Despesas De Exercícios Anteriores		3.1.90.92.00	6.400,08			
3	OUTRAS DESPESAS CORRENTES				682.269,91		
	Diárias - Civil		3.3.90.14.00	23.821,17			
	Material De Consumo		3.3.90.30.00	144.073,15			
	Passagens E Despesas Com Locomoção		3.3.90.33.00	131.545,05			
	Outros Serviços De Terceiros - Pessoa Física		3.3.90.36.00	125.281,00			
	Outros Serviços De Terceiros - Pessoa Jurídica		3.3.90.39.00	250.562,00			
	Despesas De Exercícios Anteriores		3.3.90.92.00	3.493,77			
	Indenizações E Restituições		3.3.90.93.00	3.493,77			
4	DESPESAS DE CAPIT					19.056,93	
4	INVESTIMENTOS				19.056,93		
	Equipamentos E Material Permanente		4.4.90.52.00	19.056,93			
MANUTENÇÃO DAS ATIVIDADES DE COMBATE AO COVID 19	10.301.2052.2204.0000						598.437,00
3	DESPESAS CORREN					510.740,30	
1	PESSOAL E ENCARGOS SOCIAIS				286.206,33		
	Contratação Por Tempo Determinado		3.1.90.04.00	12.528,10			
	Vencimentos E Vantagens Fixas - Pessoal Civil		3.1.90.11.00	273.678,23			
3	OUTRAS DESPESAS CORRENTES				224.533,97		
	Diárias - Civil		3.3.90.14.00	3.930,47			
	Material De Consumo		3.3.90.30.00	62.640,50			
	Material De Consumo		3.3.90.30.00	62.640,50			
	Outros Serviços De Terceiros - Pessoa Física		3.3.90.36.00	10.894,00			
	Outros Serviços De Terceiros - Pessoa Física		3.3.90.36.00	14.162,20			
	Outros Serviços De Terceiros - Pessoa Jurídica		3.3.90.39.00	43.576,00			
	Outros Serviços De Terceiros - Pessoa Jurídica		3.3.90.39.00	26.690,30			
4	DESPESAS DE CAPIT					87.696,70	
4	INVESTIMENTOS				87.696,70		
	Obras E Instalações		4.4.90.51.00	25.056,20			
	Equipamentos E Material Permanente		4.4.90.52.00	40.852,50			
	Equipamentos E Material Permanente		4.4.90.52.00	21.788,00			
AQUISIÇÃO DE AMBULANCIAS E/OU VEICULOS APROPRIADOS PARA A SAUDE	10.302.1004.1009.0000						350.363,97
4	DESPESAS DE CAPIT					350.363,97	

**PREFE MUN DE FEIRA NOVA DO MARANHÃO**

PÇA CENTRAL SN - CNPJ:01616041/0001-70

Orçamento Programa - Exercício de 2024

Página 13

**QUADRO AUXILIAR DE DETALHAMENTO DA DESPESA**

PODER	02	PODER EXECUTIVO
ORGÃO	05	FUNDO MUNICIPAL DE SAUDE
UNIDADE	00	FUNDO MUNICIPAL DE SAUDE

Aplicacao Programada	Proj/Ativ	Finalidade	Categoria	Detalhada	TotalGrupo	Total Categ.	Total Func.
			F.R. - C.A.				
AQUISIÇÃO DE AMBULANCIAS E/OU VEICULOS APROPRIADOS PARA A SAUDE	10.302.1004.1009.0000						350.363,97
4 DESPESAS DE CAPIT						350.363,97	
4 INVESTIMENTOS					350.363,97		
Equipamentos E Material Permanente			4.4.90.52.00	134.214,08			
Equipamentos E Material Permanente			4.4.90.52.00	135.728,84			
Equipamentos E Material Permanente			4.4.90.52.00	80.421,05			
CONST. AMPL. REFORMA DE UNIDADE DE SAUDE	10.302.1004.1010.0000						467.718,34
4 DESPESAS DE CAPIT						467.718,34	
4 INVESTIMENTOS					467.718,34		
Obras E Instalações			4.4.90.51.00	22.901,61			
Obras E Instalações			4.4.90.51.00	177.790,08			
Obras E Instalações			4.4.90.51.00	32.682,00			
Obras E Instalações			4.4.90.51.00	21.788,00			
Equipamentos E Material Permanente			4.4.90.52.00	43.885,74			
Equipamentos E Material Permanente			4.4.90.52.00	135.988,91			
Equipamentos E Material Permanente			4.4.90.52.00	32.682,00			
MANUTENÇÃO DE ASSISTENCIA HOSPITALAR E AMBULATORIAL	10.302.1004.2021.0000						836.840,29
3 DESPESAS CORREN						820.514,43	
1 PESSOAL E ENCARGOS SOCIAIS					278.597,08		
Contratação Por Tempo Determinado			3.1.90.04.00	10.894,00			
Vencimentos E Vantagens Fixas - Pessoal Civil			3.1.90.11.00	204.262,50			
Obrigações Patronais			3.1.90.13.00	51.327,50			
Despesas De Exercicios Anteriores			3.1.90.92.00	12.113,08			
3 OUTRAS DESPESAS CORRENTES					541.917,35		
Diárias - Civil			3.3.90.14.00	20.950,00			
Material De Consumo			3.3.90.30.00	277.587,50			
Passagens E Despesas Com Locomoção			3.3.90.33.00	6.536,40			
Outras Despesas De Pessoal Decorrentes De Contratos De Terce			3.3.90.34.00	17.468,85			
Outros Serviços De Terceiros - Pessoa Física			3.3.90.36.00	108.940,00			
Outros Serviços De Terceiros - Pessoa Jurídica			3.3.90.39.00	96.174,83			
Despesas De Exercicios Anteriores			3.3.90.92.00	14.259,77			
4 DESPESAS DE CAPIT						16.325,86	
4 INVESTIMENTOS					16.325,86		
Equipamentos E Material Permanente			4.4.90.52.00	16.325,86			
Manutenção da Assistência Financeira Complementar do FNS (Enfermeiros e outros)	10.302.1004.2111.0000						470.617,00
3 DESPESAS CORREN						470.617,00	
1 PESSOAL E ENCARGOS SOCIAIS					361.677,00		
Obrigações Patronais			3.1.90.13.00	84.089,50			
Despesas De Exercicios Anteriores			3.1.90.92.00	277.587,50			
3 OUTRAS DESPESAS CORRENTES					108.940,00		
Contratação Por Tempo Determinado			3.3.90.04.00	108.940,00			
TRATAMENTO FORA DE DOMICILIO - TFD	10.302.1010.2092.0000						132.052,42
3 DESPESAS CORREN						132.052,42	

**PREFE MUN DE FEIRA NOVA DO MARANHÃO**

PÇA CENTRAL SN - CNPJ:01616041/0001-70

Orçamento Programa - Exercício de 2024

Página 14

**QUADRO AUXILIAR DE DETALHAMENTO DA DESPESA**

PODER	02	PODER EXECUTIVO
ORGÃO	05	FUNDO MUNICIPAL DE SAUDE
UNIDADE	00	FUNDO MUNICIPAL DE SAUDE

Aplicacao Programada	Proj/Ativ	Finalidade	Categoria	Detalhada	TotalGrupo	Total Categ.	Total Func.
F.R. - C.A.							
TRATAMENTO FORA DE DOMICILIO - TFD	10.302.1010.2092.0000						132.052,42
3 DESPESAS CORREN'						132.052,42	
3 OUTRAS DESPESAS CORRENTES					132.052,42		
Outros Auxílios Financeiros A Pessoas Físicas			3.3.90.48.00	45.145,05			
Outros Auxílios Financeiros A Pessoas Físicas			3.3.90.48.00	86.907,37			
MANUTENÇÃO DO PROGRAMA SAUDE MENTAL	10.302.1010.2095.0000						79.535,65
3 DESPESAS CORREN'						76.267,45	
1 PESSOAL E ENCARGOS SOCIAIS					28.092,62		
Contratação Por Tempo Determinado			3.1.90.04.00	3.457,57			
Vencimentos E Vantagens Fixas - Pessoal Civil			3.1.90.11.00	6.536,40			
Vencimentos E Vantagens Fixas - Pessoal Civil			3.1.90.11.00	11.365,56			
Obrigações Patronais			3.1.90.13.00	3.268,20			
Obrigações Patronais			3.1.90.13.00	3.464,89			
3 OUTRAS DESPESAS CORRENTES					48.174,83		
Material De Consumo			3.3.90.30.00	3.268,20			
Material De Consumo			3.3.90.30.00	8.543,71			
Material, Bem Ou Serviço Para Distribuição Gratuita			3.3.90.32.00	6.202,70			
Material, Bem Ou Serviço Para Distribuição Gratuita			3.3.90.32.00	9.633,11			
Outros Serviços De Terceiros - Pessoa Física			3.3.90.36.00	5.447,00			
Outros Serviços De Terceiros - Pessoa Física			3.3.90.36.00	4.908,60			
Outros Serviços De Terceiros - Pessoa Jurídica			3.3.90.39.00	3.268,20			
Outros Serviços De Terceiros - Pessoa Jurídica			3.3.90.39.00	6.903,31			
4 DESPESAS DE CAPIT						3.268,20	
4 INVESTIMENTOS					3.268,20		
Equipamentos E Material Permanente			4.4.90.52.00	3.268,20			
MANUTENÇÃO DO PROGRAMA DE VIGILANCIA SANITARIA	10.304.0246.2022.0000						61.631,54
3 DESPESAS CORREN'						53.100,43	
1 PESSOAL E ENCARGOS SOCIAIS					35.350,39		
Contratação Por Tempo Determinado			3.1.90.04.00	2.178,80			
Vencimentos E Vantagens Fixas - Pessoal Civil			3.1.90.11.00	6.536,40			
Vencimentos E Vantagens Fixas - Pessoal Civil			3.1.90.11.00	20.962,62			
Obrigações Patronais			3.1.90.13.00	2.178,80			
Obrigações Patronais			3.1.90.13.00	3.493,77			
3 OUTRAS DESPESAS CORRENTES					17.750,04		
Diárias - Civil			3.3.90.14.00	1.905,69			
Material De Consumo			3.3.90.30.00	2.178,80			
Material De Consumo			3.3.90.30.00	3.493,77			
Passagens E Despesas Com Locomoção			3.3.90.33.00	1.459,03			
Outros Serviços De Terceiros - Pessoa Física			3.3.90.36.00	2.178,80			
Outros Serviços De Terceiros - Pessoa Física			3.3.90.36.00	1.588,07			
Outros Serviços De Terceiros - Pessoa Jurídica			3.3.90.39.00	2.178,80			
Outros Serviços De Terceiros - Pessoa Jurídica			3.3.90.39.00	1.746,88			
Despesas De Exercícios Anteriores			3.3.90.92.00	1.020,20			
4 DESPESAS DE CAPIT						8.531,11	
4 INVESTIMENTOS					8.531,11		
Equipamentos E Material Permanente			4.4.90.52.00	2.178,80			
Equipamentos E Material Permanente			4.4.90.52.00	6.352,31			

**PREFE MUN DE FEIRA NOVA DO MARANHÃO**

PÇA CENTRAL SN - CNPJ:01616041/0001-70

Orçamento Programa - Exercício de 2024

Página 15

**QUADRO AUXILIAR DE DETALHAMENTO DA DESPESA**

PODER	02	PODER EXECUTIVO
ORGÃO	05	FUNDO MUNICIPAL DE SAUDE
UNIDADE	00	FUNDO MUNICIPAL DE SAUDE

Aplicacao Programada	Proj/Ativ	Finalidade	Categoria	Detalhada	TotalGrupo	Total Categ.	Total Func.
		F.R. - C.A.					
MANUTENÇÃO DO PROGRAMA DE VIGILANCIA EPIDEMIOLOGICA		10.305.0245.2023.0000					228.738,76
3	DESPESAS CORREN					210.863,27	
1	PESSOAL E ENCARGOS SOCIAIS				136.000,27		
	Contratação Por Tempo Determinado		3.1.90.04.00	5.447,00			
	Contratação Por Tempo Determinado		3.1.90.04.00	3.488,25			
	Vencimentos E Vantagens Fixas - Pessoal Civil		3.1.90.11.00	8.715,20			
	Vencimentos E Vantagens Fixas - Pessoal Civil		3.1.90.11.00	94.951,16			
	Obrigações Patronais		3.1.90.13.00	4.357,60			
	Obrigações Patronais		3.1.90.13.00	19.041,06			
3	OUTRAS DESPESAS CORRENTES				74.863,00		
	Diárias - Civil		3.3.90.14.00	2.178,80			
	Diárias - Civil		3.3.90.14.00	5.240,66			
	Material De Consumo		3.3.90.30.00	4.357,60			
	Material De Consumo		3.3.90.30.00	16.944,79			
	Passagens E Despesas Com Locomoção		3.3.90.33.00	1.089,40			
	Passagens E Despesas Com Locomoção		3.3.90.33.00	1.089,40			
	Serviços De Consultoria		3.3.90.35.00	4.357,60			
	Outros Serviços De Terceiros - Pessoa Física		3.3.90.36.00	4.357,60			
	Outros Serviços De Terceiros - Pessoa Física		3.3.90.36.00	10.481,32			
	Outros Serviços De Terceiros - Pessoa Jurídica		3.3.90.39.00	4.357,60			
	Outros Serviços De Terceiros - Pessoa Jurídica		3.3.90.39.00	7.860,98			
	Despesas De Exercícios Anteriores		3.3.90.92.00	1.634,02			
	Indenização Pela Execução De Trabalhos De Campo		3.3.90.95.00	2.178,80			
	Indenização Pela Execução De Trabalhos De Campo		3.3.90.95.00	8.734,43			
4	DESPESAS DE CAPIT					17.875,49	
4	INVESTIMENTOS				17.875,49		
	Equipamentos E Material Permanente		4.4.90.52.00	6.536,40			
	Equipamentos E Material Permanente		4.4.90.52.00	11.339,09			
MANUTENÇÃO DE CAMPANHAS DE VACINAÇÃO		10.305.0245.2024.0000					16.071,75
3	DESPESAS CORREN					16.071,75	
3	OUTRAS DESPESAS CORRENTES				16.071,75		
	Diárias - Civil		3.3.90.14.00	1.959,85			
	Material De Consumo		3.3.90.30.00	3.843,15			
	Outros Serviços De Terceiros - Pessoa Física		3.3.90.36.00	2.953,82			
	Outros Serviços De Terceiros - Pessoa Jurídica		3.3.90.39.00	2.795,02			
	Indenização Pela Execução De Trabalhos De Campo		3.3.90.95.00	1.242,09			
	Indenização Pela Execução De Trabalhos De Campo		3.3.90.95.00	3.277,82			
<b>TOTAL</b>							<b>11.948.130,39</b>

**PREFE MUN DE FEIRA NOVA DO MARANHÃO**

PÇA CENTRAL SN - CNPJ:01616041/0001-70

Orçamento Programa - Exercício de 2024

Página 16

**QUADRO AUXILIAR DE DETALHAMENTO DA DESPESA**

PODER	02	PODER EXECUTIVO
ORGÃO	07	FUNDEB
UNIDADE	00	FUNDEB

Aplicacao Programada	Proj/Ativ	Finalidade	Categoria	Detalhada	TotalGrupo	Total Categ.	Total Func.
		F.R. - C.A.					
TREINAMENTO E CAPACITAÇÃO PROFESSORES E SERVIDORES DO ENSINO FUNDAMENTAL	12.361.0058.2035.0000						71.116,05
3 DESPESAS CORREN						71.116,05	
3 OUTRAS DESPESAS CORRENTES					71.116,05		
Diárias - Civil			3.3.90.14.00	5.764,74			
Diárias - Civil			3.3.90.14.00	5.764,74			
Material De Consumo			3.3.90.30.00	6.129,94			
Material De Consumo			3.3.90.30.00	6.129,94			
Passagens E Despesas Com Locomoção			3.3.90.33.00	1.753,43			
Passagens E Despesas Com Locomoção			3.3.90.33.00	1.753,43			
Outros Serviços De Terceiros - Pessoa Física			3.3.90.36.00	8.972,63			
Outros Serviços De Terceiros - Pessoa Física			3.3.90.36.00	8.972,63			
Outros Serviços De Terceiros - Pessoa Jurídica			3.3.90.39.00	3.671,36			
Outros Serviços De Terceiros - Pessoa Jurídica			3.3.90.39.00	22.203,21			
CONSTRUÇÃO DE QUADRA POLIESPORTIVA EM UNIDADE ESCOLAR	12.361.0403.1017.0000						311.791,78
4 DESPESAS DE CAPIT						311.791,78	
4 INVESTIMENTOS					311.791,78		
Obras E Instalações			4.4.90.51.00	157.005,90			
Obras E Instalações			4.4.90.51.00	154.785,88			
CONST. AMPL. MELHORIA E EQUIP DE PREDIOS E INSTALAÇÕESW FISICAS DE ESCOLAS	12.361.0403.1018.0000						583.404,21
4 DESPESAS DE CAPIT						583.404,21	
4 INVESTIMENTOS					583.404,21		
Obras E Instalações			4.4.90.51.00	345.791,83			
Obras E Instalações			4.4.90.51.00	237.612,38			
MANUT. ENSINO FUNDAMENTAL- PRECATORIO FUNDEF	12.361.0403.1037.0000						2.852.718,75
4 DESPESAS DE CAPIT						2.852.718,75	
4 INVESTIMENTOS					2.852.718,75		
Obras E Instalações			4.4.90.51.00	1.002.866,48			
Equipamentos E Material Permanente			4.4.90.52.00	1.849.852,27			
MANUT.DA EDUCAÇÃO ESPECIAL VINCULADA AO FUNDEB (70%)	12.361.0403.2036.0000						70.715,70
3 DESPESAS CORREN						70.715,70	
1 PESSOAL E ENCARGOS SOCIAIS					70.715,70		
Contratação Por Tempo Determinado			3.1.90.04.00	6.282,48			
Contratação Por Tempo Determinado			3.1.90.04.00	6.114,10			
Vencimentos E Vantagens Fixas - Pessoal Civil			3.1.90.11.00	29.159,56			
Vencimentos E Vantagens Fixas - Pessoal Civil			3.1.90.11.00	29.159,56			
MANUTENÇÃO DO ENSINO FUNDAMENTAL- FUNDEB (70%)	12.361.0403.2037.0000						8.870.023,62
3 DESPESAS CORREN						8.870.023,62	

**PREFE MUN DE FEIRA NOVA DO MARANHÃO**

PÇA CENTRAL SN - CNPJ:01616041/0001-70

Orçamento Programa - Exercício de 2024

Página 17

**QUADRO AUXILIAR DE DETALHAMENTO DA DESPESA**

PODER	02	PODER EXECUTIVO
ORGÃO	07	FUNDEB
UNIDADE	00	FUNDEB

Aplicacao Programada	Proj/Ativ	Finalidade	Categoria	Detalhada	TotalGrupo	Total Categ.	Total Func.
		F.R. - C.A.					

MANUTENÇÃO DO ENSINO FUNDAMENTAL- FUNDEB (70%)	12.361.0403.2037.0000						8.870.023,62
3	DESPESAS CORREN					8.870.023,62	
1	PESSOAL E ENCARGOS SOCIAIS				8.870.023,62		
	Contratação Por Tempo Determinado		3.1.90.04.00	1.411.121,95			
	Contratação Por Tempo Determinado		3.1.90.04.00	1.411.121,95			
	Vencimentos E Vantagens Fixas - Pessoal Civil		3.1.90.11.00	1.734.288,61			
	Vencimentos E Vantagens Fixas - Pessoal Civil		3.1.90.11.00	1.734.288,61			
	Vencimentos E Vantagens Fixas - Pessoal Civil		3.1.90.11.00	1.734.288,61			
	Obrigações Patronais		3.1.90.13.00	197.317,58			
	Obrigações Patronais		3.1.90.13.00	197.317,58			
	Outras Despesas Variáveis - Pessoal Civil		3.1.90.16.00	13.181,04			
	Outras Despesas Variáveis - Pessoal Civil		3.1.90.16.00	13.181,04			
	Sentenças Judiciais		3.1.90.91.00	102.739,99			
	Sentenças Judiciais		3.1.90.91.00	102.739,99			
	Despesas De Exercícios Anteriores		3.1.90.92.00	98.658,79			
	Despesas De Exercícios Anteriores		3.1.90.92.00	119.777,88			

REFORMA E MANUTENÇÃO DE PREDIOS ESCOLARES	12.361.0403.2038.0000						382.244,89
3	DESPESAS CORREN					382.244,89	
3	OUTRAS DESPESAS CORRENTES				382.244,89		
	Material De Consumo		3.3.90.30.00	57.646,98			
	Material De Consumo		3.3.90.30.00	57.646,98			
	Outros Serviços De Terceiros - Pessoa Física		3.3.90.36.00	6.833,66			
	Outros Serviços De Terceiros - Pessoa Física		3.3.90.36.00	5.923,53			
	Outros Serviços De Terceiros - Pessoa Jurídica		3.3.90.39.00	127.096,87			
	Outros Serviços De Terceiros - Pessoa Jurídica		3.3.90.39.00	127.096,87			

MANUTENÇÃO DA EDUCAÇÃO BASICA VINCULADA AO FUNDEB 30%	12.361.0403.2081.0000						3.208.812,16
3	DESPESAS CORREN					2.761.733,07	
1	PESSOAL E ENCARGOS SOCIAIS				2.025.426,71		
	Contratação Por Tempo Determinado		3.1.90.04.00	34.439,95			
	Contratação Por Tempo Determinado		3.1.90.04.00	34.439,95			
	Vencimentos E Vantagens Fixas - Pessoal Civil		3.1.90.11.00	733.250,00			
	Vencimentos E Vantagens Fixas - Pessoal Civil		3.1.90.11.00	733.941,35			
	Obrigações Patronais		3.1.90.13.00	317.763,25			
	Obrigações Patronais		3.1.90.13.00	108.034,35			
	Outras Despesas Variáveis - Pessoal Civil		3.1.90.16.00	28.890,39			
	Outras Despesas Variáveis - Pessoal Civil		3.1.90.16.00	28.890,39			
	Despesas De Exercícios Anteriores		3.1.90.92.00	2.888,54			
	Despesas De Exercícios Anteriores		3.1.90.92.00	2.888,54			

**PREFE MUN DE FEIRA NOVA DO MARANHÃO**

PÇA CENTRAL SN - CNPJ:01616041/0001-70

Orçamento Programa - Exercício de 2024

Página 18

**QUADRO AUXILIAR DE DETALHAMENTO DA DESPESA**

PODER	02	PODER EXECUTIVO
ORGÃO	07	FUNDEB
UNIDADE	00	FUNDEB

Aplicacao Programada	Proj/Ativ	Finalidade	Categoria	Detalhada	TotalGrupo	Total Categ.	Total Func.
		F.R. - C.A.					

MANUTENÇÃO DA EDUCAÇÃO BASICA VINCULADA AO FUNDEB 30%	12.361.0403.2081.0000						3.208.812,16
3	DESPESAS CORREN					2.761.733,07	
3	OUTRAS DESPESAS CORRENTES				736.306,36		
	Diárias - Civil		3.3.90.14.00	7.860,96			
	Diárias - Civil		3.3.90.14.00	7.860,96			
	Material De Consumo		3.3.90.30.00	79.464,35			
	Material De Consumo		3.3.90.30.00	79.464,35			
	Material, Bem Ou Serviço Para Distribuição Gratuita		3.3.90.32.00	80.093,26			
	Material, Bem Ou Serviço Para Distribuição Gratuita		3.3.90.32.00	80.093,26			
	Passagens E Despesas Com Locomoção		3.3.90.33.00	28.636,29			
	Passagens E Despesas Com Locomoção		3.3.90.33.00	28.636,29			
	Serviços De Consultoria		3.3.90.35.00	30.557,87			
	Serviços De Consultoria		3.3.90.35.00	30.557,87			
	Outros Serviços De Terceiros - Pessoa Física		3.3.90.36.00	40.165,74			
	Outros Serviços De Terceiros - Pessoa Física		3.3.90.36.00	40.165,74			
	Outros Serviços De Terceiros - Pessoa Jurídica		3.3.90.39.00	75.097,13			
	Outros Serviços De Terceiros - Pessoa Jurídica		3.3.90.39.00	75.097,13			
	Despesas De Exercícios Anteriores		3.3.90.92.00	26.277,58			
	Despesas De Exercícios Anteriores		3.3.90.92.00	26.277,58			
4	DESPESAS DE CAPIT					447.079,09	
4	INVESTIMENTOS				447.079,09		
	Equipamentos E Material Permanente		4.4.90.52.00	33.502,13			
	Equipamentos E Material Permanente		4.4.90.52.00	41.037,42			
	Equipamentos E Material Permanente		4.4.90.52.00	372.539,54			
MANUTENÇÃO DO ENSINO FUNDAMENTAL - PREC. FUNDEF	12.361.0403.2223.0000						2.852.718,75
3	DESPESAS CORREN					2.852.718,75	
1	PESSOAL E ENCARGOS SOCIAIS				2.852.718,75		
	Vencimentos E Vantagens Fixas - Pessoal Civil		3.1.90.11.00	1.320.650,49			
	Obrigações Patronais		3.1.90.13.00	1.532.068,26			
AQUISIÇÃO DE TRANSPORTE ESCOLAR	12.361.0407.1019.0000						1.142.403,50
4	DESPESAS DE CAPIT					1.142.403,50	
4	INVESTIMENTOS				1.142.403,50		
	Equipamentos E Material Permanente		4.4.90.52.00	572.562,11			
	Equipamentos E Material Permanente		4.4.90.52.00	569.841,39			
MANUTENÇÃO DO TRANSPORTE ESCOLAR- FUNDEB	12.361.0407.2039.0000						1.628.540,71
3	DESPESAS CORREN					1.628.540,71	
1	PESSOAL E ENCARGOS SOCIAIS				419.925,40		
	Contratação Por Tempo Determinado		3.1.90.04.00	18.195,44			
	Contratação Por Tempo Determinado		3.1.90.04.00	14.318,14			
	Vencimentos E Vantagens Fixas - Pessoal Civil		3.1.90.11.00	179.691,40			
	Vencimentos E Vantagens Fixas - Pessoal Civil		3.1.90.11.00	179.691,40			
	Despesas De Exercícios Anteriores		3.1.90.92.00	14.014,51			
	Despesas De Exercícios Anteriores		3.1.90.92.00	14.014,51			

**PREFE MUN DE FEIRA NOVA DO MARANHÃO**

PÇA CENTRAL SN - CNPJ:01616041/0001-70

Orçamento Programa - Exercício de 2024

Página 19

**QUADRO AUXILIAR DE DETALHAMENTO DA DESPESA**

PODER	02	PODER EXECUTIVO
ORGÃO	07	FUNDEB
UNIDADE	00	FUNDEB

Aplicacao Programada	Proj/Ativ	Finalidade	Categoria	Detalhada	TotalGrupo	Total Categ.	Total Func.
		F.R. - C.A.					

MANUTENÇÃO DO TRANSPORTE ESCOLAR- FUNDEB	12.361.0407.2039.0000						1.628.540,71
3 DESPESAS CORREN'						1.628.540,71	
3 OUTRAS DESPESAS CORRENTES					1.208.615,31		
Diárias - Civil			3.3.90.14.00	13.968,77			
Diárias - Civil			3.3.90.14.00	13.968,77			
Material De Consumo			3.3.90.30.00	190.260,03			
Material De Consumo			3.3.90.30.00	190.260,03			
Passagens E Despesas Com Locomoção			3.3.90.33.00	14.490,94			
Passagens E Despesas Com Locomoção			3.3.90.33.00	14.490,94			
Outros Serviços De Terceiros - Pessoa Física			3.3.90.36.00	19.209,42			
Outros Serviços De Terceiros - Pessoa Física			3.3.90.36.00	19.209,42			
Outros Serviços De Terceiros - Pessoa Jurídica			3.3.90.39.00	456.140,31			
Outros Serviços De Terceiros - Pessoa Jurídica			3.3.90.39.00	248.587,66			
Despesas De Exercícios Anteriores			3.3.90.92.00	14.014,51			
Despesas De Exercícios Anteriores			3.3.90.92.00	14.014,51			

MANUTENÇÃO DA EDUCAÇÃO INFANTIL(CRECHE)	12.365.0401.2040.0000						353.614,23
3 DESPESAS CORREN'						248.802,42	
1 PESSOAL E ENCARGOS SOCIAIS					171.047,56		
Contratação Por Tempo Determinado			3.1.90.04.00	23.951,76			
Contratação Por Tempo Determinado			3.1.90.04.00	23.951,76			
Vencimentos E Vantagens Fixas - Pessoal Civil			3.1.90.11.00	23.951,76			
Vencimentos E Vantagens Fixas - Pessoal Civil			3.1.90.11.00	23.951,76			
Vencimentos E Vantagens Fixas - Pessoal Civil			3.1.90.11.00	17.340,48			
Obrigações Patronais			3.1.90.13.00	27.902,52			
Obrigações Patronais			3.1.90.13.00	27.902,52			
Despesas De Exercícios Anteriores			3.1.90.92.00	1.047,50			
Despesas De Exercícios Anteriores			3.1.90.92.00	1.047,50			
3 OUTRAS DESPESAS CORRENTES					77.754,86		
Diárias - Civil			3.3.90.14.00	1.746,88			
Diárias - Civil			3.3.90.14.00	1.746,88			
Material De Consumo			3.3.90.30.00	63.083,71			
Passagens E Despesas Com Locomoção			3.3.90.33.00	1.047,50			
Passagens E Despesas Com Locomoção			3.3.90.33.00	1.047,50			
Outros Serviços De Terceiros - Pessoa Física			3.3.90.36.00	1.746,88			
Outros Serviços De Terceiros - Pessoa Física			3.3.90.36.00	1.746,75			
Outros Serviços De Terceiros - Pessoa Jurídica			3.3.90.39.00	1.746,88			
Outros Serviços De Terceiros - Pessoa Jurídica			3.3.90.39.00	1.746,88			
Despesas De Exercícios Anteriores			3.3.90.92.00	1.047,50			
Despesas De Exercícios Anteriores			3.3.90.92.00	1.047,50			
4 DESPESAS DE CAPIT						104.811,81	
4 INVESTIMENTOS					104.811,81		
Equipamentos E Material Permanente			4.4.90.52.00	34.937,27			
Equipamentos E Material Permanente			4.4.90.52.00	34.937,27			
Equipamentos E Material Permanente			4.4.90.52.00	34.937,27			

MANUT.EDUCAÇÃO INFANTIL(PRE-ESCOLA)	12.365.0401.2054.0000						52.920,00
3 DESPESAS CORREN'						52.920,00	
1 PESSOAL E ENCARGOS SOCIAIS					52.920,00		
Vencimentos E Vantagens Fixas - Pessoal Civil			3.1.90.11.00	43.576,00			
Obrigações Patronais			3.1.90.13.00	9.344,00			



**PREFE MUN DE FEIRA NOVA DO MARANHÃO**

PÇA CENTRAL SN - CNPJ:01616041/0001-70

Orçamento Programa - Exercício de 2024

Página 21

**QUADRO AUXILIAR DE DETALHAMENTO DA DESPESA**

PODER	02	PODER EXECUTIVO
ORGÃO	08	SECRETARIA DE INFRA ESTRUTURA
UNIDADE	00	SECRETARIA MUNICIPAL DE INFRAESTRUTURA

Aplicacao Programada	Proj/Ativ	Finalidade	Categoria	Detalhada	TotalGrupo	Total Categ.	Total Func.
							F.R. - C.A.
MANUTENÇÃO DA SECRETARIA DE INFRA ESTRUTURA 04.122.0052.2042.0000							986.981,47
3	DESPESAS CORREN					960.133,22	
1	PESSOAL E ENCARGOS SOCIAIS				307.435,74		
	Contratação Por Tempo Determinado		3.1.90.04.00	5.764,74			
	Vencimentos E Vantagens Fixas - Pessoal Civil		3.1.90.11.00	280.708,38			
	Despesas De Exercícios Anteriores		3.1.90.92.00	20.962,62			
3	OUTRAS DESPESAS CORRENTES				652.697,48		
	Diárias - Civil		3.3.90.14.00	11.116,54			
	Material De Consumo		3.3.90.30.00	338.258,70			
	Material De Consumo		3.3.90.30.00	8.089,45			
	Passagens E Despesas Com Locomoção		3.3.90.33.00	3.493,77			
	Outros Serviços De Terceiros - Pessoa Física		3.3.90.36.00	23.408,26			
	Outros Serviços De Terceiros - Pessoa Jurídica		3.3.90.39.00	263.090,10			
	Despesas De Exercícios Anteriores		3.3.90.92.00	5.240,66			
4	DESPESAS DE CAPIT					26.848,25	
4	INVESTIMENTOS				26.848,25		
	Equipamentos E Material Permanente		4.4.90.52.00	26.848,25			
AQUISIÇÃO DE BENS MOVEIS 15.451.0501.1020.0000							34.937,70
4	DESPESAS DE CAPIT					34.937,70	
4	INVESTIMENTOS				34.937,70		
	Aquisição De Imóveis		4.4.90.61.00	34.937,70			
CONST. AMPL. REFEORMA E ADAPTAÇÃO DE PREDIOS PUBLICOS 15.451.0501.1021.0000							263.090,09
4	DESPESAS DE CAPIT					263.090,09	
4	INVESTIMENTOS				263.090,09		
	Obras E Instalações		4.4.90.51.00	32.886,26			
	Obras E Instalações		4.4.90.51.00	164.431,31			
	Obras E Instalações		4.4.90.51.00	65.772,52			
CONST DE PRAÇAS PARQUES E JARDINS 15.451.0501.1022.0000							32.886,26
4	DESPESAS DE CAPIT					32.886,26	
4	INVESTIMENTOS				32.886,26		
	Obras E Instalações		4.4.90.51.00	32.886,26			
MANUTENCAO E REGULARIZACAO FUNDIARIA-REURB 15.451.0501.2055.0000							217.880,00
3	DESPESAS CORREN					217.880,00	
3	OUTRAS DESPESAS CORRENTES				217.880,00		
	Material De Consumo		3.3.90.30.00	32.682,00			
	Outros Serviços De Terceiros - Pessoa Física		3.3.90.36.00	32.682,00			
	Outros Serviços De Terceiros - Pessoa Jurídica		3.3.90.39.00	152.516,00			
CONST DE PRAÇAS PARQUES E JARDINS 15.451.0507.1022.0000							164.431,31
4	DESPESAS DE CAPIT					164.431,31	
4	INVESTIMENTOS				164.431,31		
	Obras E Instalações		4.4.90.51.00	98.658,79			
	Obras E Instalações		4.4.90.51.00	65.772,52			

**PREFE MUN DE FEIRA NOVA DO MARANHÃO**

PÇA CENTRAL SN - CNPJ:01616041/0001-70

Orçamento Programa - Exercício de 2024

Página 22

**QUADRO AUXILIAR DE DETALHAMENTO DA DESPESA**

PODER	02	PODER EXECUTIVO
ORGÃO	08	SECRETARIA DE INFRA ESTRUTURA
UNIDADE	00	SECRETARIA MUNICIPAL DE INFRAESTRUTURA

Aplicacao Programada	Proj/Ativ	Finalidade	Categoria	Detalhada	TotalGrupo	Total Categ.	Total Func.
		F.R. - C.A.					
MANUTENÇÃO DOS SERVIÇOS DE ILUMINAÇÃO PÚBLICA	15.452.0506.2043.0000						468.269,75
3	DESPESAS CORREN					449.212,82	
1	PESSOAL E ENCARGOS SOCIAIS				38.431,49		
	Contratação Por Tempo Determinado		3.1.90.04.00	5.240,66			
	Vencimentos E Vantagens Fixas - Pessoal Civil		3.1.90.11.00	33.190,83			
3	OUTRAS DESPESAS CORRENTES				410.781,33		
	Material De Consumo		3.3.90.30.00	115.294,44			
	Material De Consumo		3.3.90.30.00	131.545,05			
	Outros Serviços De Terceiros - Pessoa Física		3.3.90.36.00	27.950,17			
	Outros Serviços De Terceiros - Pessoa Jurídica		3.3.90.39.00	65.772,52			
	Outros Serviços De Terceiros - Pessoa Jurídica		3.3.90.39.00	65.772,52			
	Despesas De Exercícios Anteriores		3.3.90.92.00	4.446,63			
4	DESPESAS DE CAPIT					19.056,93	
4	INVESTIMENTOS				19.056,93		
	Equipamentos E Material Permanente		4.4.90.52.00	19.056,93			
MANUTENÇÃO DE PRAÇAS, PARQUES E JARDINS	15.452.0507.2044.0000						19.056,93
3	DESPESAS CORREN					19.056,93	
3	OUTRAS DESPESAS CORRENTES				19.056,93		
	Material De Consumo		3.3.90.30.00	5.240,66			
	Outros Serviços De Terceiros - Pessoa Física		3.3.90.36.00	8.734,43			
	Outros Serviços De Terceiros - Pessoa Jurídica		3.3.90.39.00	5.081,84			
MANUTENÇÃO DA LIMPEZA PÚBLICA	17.512.0504.2045.0000						1.206.668,88
3	DESPESAS CORREN					1.184.435,79	
1	PESSOAL E ENCARGOS SOCIAIS				53.629,40		
	Contratação Por Tempo Determinado		3.1.90.04.00	9.607,87			
	Vencimentos E Vantagens Fixas - Pessoal Civil		3.1.90.11.00	41.925,26			
	Despesas De Exercícios Anteriores		3.1.90.92.00	2.096,27			
3	OUTRAS DESPESAS CORRENTES				1.130.806,39		
	Material De Consumo		3.3.90.30.00	108.656,26			
	Outros Serviços De Terceiros - Pessoa Física		3.3.90.36.00	65.772,52			
	Outros Serviços De Terceiros - Pessoa Jurídica		3.3.90.39.00	939.607,50			
	Despesas De Exercícios Anteriores		3.3.90.92.00	16.770,11			
4	DESPESAS DE CAPIT					22.233,09	
4	INVESTIMENTOS				22.233,09		
	Equipamentos E Material Permanente		4.4.90.52.00	22.233,09			
CONSTRUÇÃO DE KITS SANITARIOS	17.512.0611.1023.0000						1.036.158,17
3	DESPESAS CORREN					46.830,04	
3	OUTRAS DESPESAS CORRENTES				46.830,04		
	Outros Serviços De Terceiros - Pessoa Física		3.3.90.36.00	46.830,04			
4	DESPESAS DE CAPIT					989.328,13	
4	INVESTIMENTOS				989.328,13		
	Obras E Instalações		4.4.90.51.00	65.772,52			
	Obras E Instalações		4.4.90.51.00	164.118,11			
	Obras E Instalações		4.4.90.51.00	759.437,50			
PERFURAÇÃO DE POÇOS E OUTROS SISTEMAS DE	17.512.0611.1024.0000						1.067.242,91

**PREFE MUN DE FEIRA NOVA DO MARANHÃO**

PÇA CENTRAL SN - CNPJ:01616041/0001-70

Orçamento Programa - Exercício de 2024

Página 23

**QUADRO AUXILIAR DE DETALHAMENTO DA DESPESA**

PODER	02	PODER EXECUTIVO
ORGÃO	08	SECRETARIA DE INFRA ESTRUTURA
UNIDADE	00	SECRETARIA MUNICIPAL DE INFRAESTRUTURA

Aplicacao Programada	Proj/Ativ	Finalidade	Categoria	Detalhada	TotalGrupo	Total Categ.	Total Func.
F.R. - C.A.							
<b>ABASTECIMENTO</b>							
3	3	DESPESAS CORREN				131.545,04	131.545,04
	3	OUTRAS DESPESAS CORRENTES				131.545,04	
		Material De Consumo	3.3.90.30.00	65.772,52			
		Outros Serviços De Terceiros - Pessoa Jurídica	3.3.90.39.00	65.772,52			
4	4	DESPESAS DE CAPIT				935.697,87	935.697,87
	4	INVESTIMENTOS				935.697,87	
		Obras E Instalações	4.4.90.51.00	32.886,26			
		Obras E Instalações	4.4.90.51.00	668.305,00			
		Obras E Instalações	4.4.90.51.00	234.506,61			
<b>CONST. DE SARJETAS E GALERIAS DE DRENAGEM DE AGUAS</b>							
4	4	DESPESAS DE CAPIT				164.431,31	164.431,31
	4	INVESTIMENTOS				164.431,31	
		Obras E Instalações	4.4.90.51.00	19.731,76			
		Obras E Instalações	4.4.90.51.00	85.504,28			
		Obras E Instalações	4.4.90.51.00	59.195,27			
<b>MANUT. DA REDE DE ABASTECIMENTO DE AGUA</b>							
3	3	DESPESAS CORREN				96.872,73	96.872,73
	1	PESSOAL E ENCARGOS SOCIAIS				35.890,55	
		Contratação Por Tempo Determinado	3.1.90.04.00	4.129,00			
		Vencimentos E Vantagens Fixas - Pessoal Civil	3.1.90.11.00	31.761,55			
	3	OUTRAS DESPESAS CORRENTES				60.982,18	
		Material De Consumo	3.3.90.30.00	22.233,09			
		Outros Serviços De Terceiros - Pessoa Física	3.3.90.36.00	17.786,47			
		Outros Serviços De Terceiros - Pessoa Jurídica	3.3.90.39.00	20.962,62			
4	4	DESPESAS DE CAPIT				19.056,93	19.056,93
	4	INVESTIMENTOS				19.056,93	
		Equipamentos E Material Permanente	4.4.90.52.00	19.056,93			
<b>CONST. E AMPLIAÇÃO DE REDE ELETRICA URBANA E RURAL</b>							
4	4	DESPESAS DE CAPIT				144.699,55	144.699,55
	4	INVESTIMENTOS				144.699,55	
		Obras E Instalações	4.4.90.51.00	26.309,01			
		Obras E Instalações	4.4.90.51.00	65.772,52			
		Obras E Instalações	4.4.90.51.00	52.618,02			
<b>PAVIMENTAÇÃO DE VIAS URBANAS</b>							
4	4	DESPESAS DE CAPIT				413.062,59	413.062,59
	4	INVESTIMENTOS				413.062,59	
		Obras E Instalações	4.4.90.51.00	26.309,01			
		Obras E Instalações	4.4.90.51.00	189.436,00			
		Obras E Instalações	4.4.90.51.00	197.317,58			
<b>AMPLIAÇÃO, MELHORIA, E MANUTENÇÃO DE VIAS URBANAS</b>							
3	3	DESPESAS CORREN				249.328,18	249.328,18



**PREFE MUN DE FEIRA NOVA DO MARANHÃO**

PÇA CENTRAL SN - CNPJ:01616041/0001-70

Orçamento Programa - Exercício de 2024

Página 25

**QUADRO AUXILIAR DE DETALHAMENTO DA DESPESA**

PODER	02	PODER EXECUTIVO
ORGÃO	09	FUNDO MUNICIPAL DE ASSISTENCIA SOCIAL
UNIDADE	00	FUNDO MUNICIPAL DE ASSISTENCIA SOCIAL

Aplicacao Programada	Proj/Ativ	Finalidade	Categoria	Detalhada	TotalGrupo	Total Categ.	Total Func.
		F.R. - C.A.					
MANUTENÇÃO DO PROGRAMA CRIANÇA FELIZ	04.243.0122.2099.0000						3.307,50
3	DESPESAS CORREN					3.307,50	
3	OUTRAS DESPESAS CORRENTES				3.307,50		
	Material De Consumo		3.3.90.30.00	3.307,50			
AQUISIÇÃO DE VEICULOS	08.122.0052.1036.0000						112.094,14
4	DESPESAS DE CAPIT					112.094,14	
4	INVESTIMENTOS				112.094,14		
	Equipamentos E Material Permanente		4.4.90.52.00	19.998,65			
	Equipamentos E Material Permanente		4.4.90.52.00	56.973,46			
	Equipamentos E Material Permanente		4.4.90.52.00	35.122,03			
MANUT.ATIVIDADES ADMINISTRATIVAS DE ASS. SOCIAL	08.122.0052.2051.0000						957.818,66
3	DESPESAS CORREN					941.937,88	
1	PESSOAL E ENCARGOS SOCIAIS				260.572,47		
	Contratação Por Tempo Determinado		3.1.90.04.00	19.581,70			
	Vencimentos E Vantagens Fixas - Pessoal Civil		3.1.90.11.00	195.889,37			
	Obrigações Patronais		3.1.90.13.00	42.878,09			
	Despesas De Exercícios Anteriores		3.1.90.92.00	2.223,31			
3	OUTRAS DESPESAS CORRENTES				681.365,41		
	Diárias - Civil		3.3.90.14.00	13.022,23			
	Material De Consumo		3.3.90.30.00	263.090,10			
	Passagens E Despesas Com Locomoção		3.3.90.33.00	6.114,10			
	Outros Serviços De Terceiros - Pessoa Física		3.3.90.36.00	197.317,58			
	Outros Serviços De Terceiros - Pessoa Jurídica		3.3.90.39.00	197.317,58			
	Despesas De Exercícios Anteriores		3.3.90.92.00	4.503,82			
4	DESPESAS DE CAPIT					15.880,78	
4	INVESTIMENTOS				15.880,78		
	Equipamentos E Material Permanente		4.4.90.52.00	15.880,78			
CAPACITAÇÃO DE EQUIPES	08.122.0052.2101.0000						24.891,75
3	DESPESAS CORREN					24.891,75	
3	OUTRAS DESPESAS CORRENTES				24.891,75		
	Diárias - Civil		3.3.90.14.00	3.091,06			
	Diárias - Civil		3.3.90.14.00	3.031,79			
	Material De Consumo		3.3.90.30.00	2.487,96			
	Material De Consumo		3.3.90.30.00	2.487,96			
	Outros Serviços De Terceiros - Pessoa Física		3.3.90.36.00	3.031,79			
	Outros Serviços De Terceiros - Pessoa Física		3.3.90.36.00	3.031,79			
	Outros Serviços De Terceiros - Pessoa Jurídica		3.3.90.39.00	3.864,70			
	Outros Serviços De Terceiros - Pessoa Jurídica		3.3.90.39.00	3.864,70			
CONSTRUÇÃO/REFORMAS E AMPLIAÇÃO DE PREDIOS DO FMAS	08.242.0122.1000.0000						199.690,31
4	DESPESAS DE CAPIT					199.690,31	
4	INVESTIMENTOS				199.690,31		
	Obras E Instalações		4.4.90.51.00	35.054,73			
	Obras E Instalações		4.4.90.51.00	164.635,58			

**PREFE MUN DE FEIRA NOVA DO MARANHÃO**

PÇA CENTRAL SN - CNPJ:01616041/0001-70

Orçamento Programa - Exercício de 2024

Página 26

**QUADRO AUXILIAR DE DETALHAMENTO DA DESPESA**

PODER	02	PODER EXECUTIVO
ORGÃO	09	FUNDO MUNICIPAL DE ASSISTENCIA SOCIAL
UNIDADE	00	FUNDO MUNICIPAL DE ASSISTENCIA SOCIAL

Aplicacao Programada	Proj/Ativ	Finalidade	Categoria	Detalhada	TotalGrupo	Total Categ.	Total Func.
F.R. - C.A.							
CONSTRUÇÃO/REFORMAS E AMPLIAÇÃO DE PREDIOS DO FMAS		08.243.0122.1000.0000					544.345,95
4	DESPESAS DE CAPIT					544.345,95	
4	INVESTIMENTOS				544.345,95		
	Obras E Instalações		4.4.90.51.00	60.937,97			
	Obras E Instalações		4.4.90.51.00	483.407,98			
MANUTENÇÃO DO PROGRAMA CRIANÇA FELIZ		08.243.0122.2099.0000					68.498,58
3	DESPESAS CORREN					64.140,98	
1	PESSOAL E ENCARGOS SOCIAIS				32.843,85		
	Contratação Por Tempo Determinado		3.1.90.04.00	2.341,91			
	Vencimentos E Vantagens Fixas - Pessoal Civil		3.1.90.11.00	4.357,60			
	Vencimentos E Vantagens Fixas - Pessoal Civil		3.1.90.11.00	19.201,30			
	Obrigações Patronais		3.1.90.13.00	2.178,80			
	Obrigações Patronais		3.1.90.13.00	4.764,24			
3	OUTRAS DESPESAS CORRENTES				31.297,13		
	Diárias - Civil		3.3.90.14.00	2.829,61			
	Diárias - Civil		3.3.90.14.00	2.454,31			
	Material De Consumo		3.3.90.30.00	9.384,10			
	Outros Serviços De Terceiros - Pessoa Física		3.3.90.36.00	2.178,80			
	Outros Serviços De Terceiros - Pessoa Física		3.3.90.36.00	5.052,97			
	Outros Serviços De Terceiros - Pessoa Jurídica		3.3.90.39.00	2.178,80			
	Outros Serviços De Terceiros - Pessoa Jurídica		3.3.90.39.00	7.218,54			
4	DESPESAS DE CAPIT					4.357,60	
4	INVESTIMENTOS				4.357,60		
	Equipamentos E Material Permanente		4.4.90.52.00	2.178,80			
	Equipamentos E Material Permanente		4.4.90.52.00	2.178,80			
MANUTENÇÃO DO PROGRAMA FAMILIA ACOLHEDORA		08.243.0122.2100.0000					32.043,50
3	DESPESAS CORREN					32.043,50	
3	OUTRAS DESPESAS CORRENTES				32.043,50		
	Material De Consumo		3.3.90.30.00	12.120,34			
	Outros Serviços De Terceiros - Pessoa Física		3.3.90.36.00	9.961,58			
	Outros Serviços De Terceiros - Pessoa Jurídica		3.3.90.39.00	9.961,58			
MANUTENÇÃO DO PROGRAMA EQUIPE VOLANTE		08.244.0125.2058.0000					137.756,70
3	DESPESAS CORREN					127.637,51	
1	PESSOAL E ENCARGOS SOCIAIS				77.710,95		
	Contratação Por Tempo Determinado		3.1.90.04.00	4.764,24			
	Contratação Por Tempo Determinado		3.1.90.04.00	3.487,65			
	Vencimentos E Vantagens Fixas - Pessoal Civil		3.1.90.11.00	10.894,00			
	Vencimentos E Vantagens Fixas - Pessoal Civil		3.1.90.11.00	44.466,17			
	Obrigações Patronais		3.1.90.13.00	3.268,20			
	Obrigações Patronais		3.1.90.13.00	10.830,69			

**PREFE MUN DE FEIRA NOVA DO MARANHÃO**

PÇA CENTRAL SN - CNPJ:01616041/0001-70

Orçamento Programa - Exercício de 2024

Página 27

**QUADRO AUXILIAR DE DETALHAMENTO DA DESPESA**

PODER	02	PODER EXECUTIVO
ORGÃO	09	FUNDO MUNICIPAL DE ASSISTENCIA SOCIAL
UNIDADE	00	FUNDO MUNICIPAL DE ASSISTENCIA SOCIAL

Aplicacao Programada	Proj/Ativ	Finalidade	Categoria	Detalhada	TotalGrupo	Total Categ.	Total Func.
		F.R. - C.A.					
MANUTENÇÃO DO PROGRAMA EQUIPE VOLANTE	08.244.0125.2058.0000						137.756,70
3	DESPESAS CORREN'					127.637,51	
3	OUTRAS DESPESAS CORRENTES				49.926,56		
	Diárias - Civil		3.3.90.14.00	6.352,31			
	Diárias - Civil		3.3.90.14.00	2.506,78			
	Material De Consumo		3.3.90.30.00	12.704,61			
	Material De Consumo		3.3.90.30.00	5.447,00			
	Outros Serviços De Terceiros - Pessoa Física		3.3.90.36.00	3.268,20			
	Outros Serviços De Terceiros - Pessoa Física		3.3.90.36.00	9.528,47			
	Outros Serviços De Terceiros - Pessoa Jurídica		3.3.90.39.00	2.178,80			
	Outros Serviços De Terceiros - Pessoa Jurídica		3.3.90.39.00	7.940,39			
4	DESPESAS DE CAPIT					10.119,19	
4	INVESTIMENTOS				10.119,19		
	Equipamentos E Material Permanente		4.4.90.52.00	2.178,80			
	Equipamentos E Material Permanente		4.4.90.52.00	7.940,39			
MANUT. ATIVID.DO CENTRO DE REFERENCIA DE ASS.SOCIAL- CRAS	08.244.0125.2059.0000						600.202,79
3	DESPESAS CORREN'					584.322,01	
1	PESSOAL E ENCARGOS SOCIAIS				378.898,16		
	Contratação Por Tempo Determinado		3.1.90.04.00	186.423,58			
	Contratação Por Tempo Determinado		3.1.90.04.00	12.323,06			
	Vencimentos E Vantagens Fixas - Pessoal Civil		3.1.90.11.00	21.788,00			
	Vencimentos E Vantagens Fixas - Pessoal Civil		3.1.90.11.00	124.156,32			
	Obrigações Patronais		3.1.90.13.00	6.536,40			
	Obrigações Patronais		3.1.90.13.00	26.082,73			
	Despesas De Exercícios Anteriores		3.1.90.92.00	1.588,07			
3	OUTRAS DESPESAS CORRENTES				205.423,85		
	Diárias - Civil		3.3.90.14.00	5.542,40			
	Material De Consumo		3.3.90.30.00	65.364,00			
	Material De Consumo		3.3.90.30.00	66.181,05			
	Material, Bem Ou Serviço Para Distribuição Gratuita		3.3.90.32.00	21.788,00			
	Material, Bem Ou Serviço Para Distribuição Gratuita		3.3.90.32.00	6.479,78			
	Passagens E Despesas Com Locomoção		3.3.90.33.00	10.481,32			
	Outros Serviços De Terceiros - Pessoa Física		3.3.90.36.00	8.715,20			
	Outros Serviços De Terceiros - Pessoa Física		3.3.90.36.00	2.401,34			
	Outros Serviços De Terceiros - Pessoa Jurídica		3.3.90.39.00	6.536,40			
	Outros Serviços De Terceiros - Pessoa Jurídica		3.3.90.39.00	7.741,84			
	Despesas De Exercícios Anteriores		3.3.90.92.00	4.192,52			
4	DESPESAS DE CAPIT					15.880,78	
4	INVESTIMENTOS				15.880,78		
	Equipamentos E Material Permanente		4.4.90.52.00	2.807,98			
	Equipamentos E Material Permanente		4.4.90.52.00	13.072,80			
MANUTENÇÃO DOS SERVIÇOS EVENTUAIS	08.244.0125.2060.0000						122.145,24
3	DESPESAS CORREN'					122.145,24	
3	OUTRAS DESPESAS CORRENTES				122.145,24		
	Material, Bem Ou Serviço Para Distribuição Gratuita		3.3.90.32.00	109.799,89			
	Material, Bem Ou Serviço Para Distribuição Gratuita		3.3.90.32.00	12.345,35			
MANUTENÇÃO DO PROGRAMA BOLSA FAMILIA	08.244.0125.2061.0000						304.290,95

**PREFE MUN DE FEIRA NOVA DO MARANHÃO**

PÇA CENTRAL SN - CNPJ:01616041/0001-70

Orçamento Programa - Exercício de 2024

Página 28

**QUADRO AUXILIAR DE DETALHAMENTO DA DESPESA**

PODER	02	PODER EXECUTIVO
ORGÃO	09	FUNDO MUNICIPAL DE ASSISTENCIA SOCIAL
UNIDADE	00	FUNDO MUNICIPAL DE ASSISTENCIA SOCIAL

Aplicacao Programada	Proj/Ativ	Finalidade	Categoria	Detalhada	TotalGrupo	Total Categ.	Total Func.
		F.R. - C.A.					

EGD/PBF/SUAS

3	DESPESAS CORREN					288.410,17	
1	PESSOAL E ENCARGOS SOCIAIS				113.647,32		
	Contratação Por Tempo Determinado		3.1.90.04.00	6.034,70			
	Contratação Por Tempo Determinado		3.1.90.04.00	5.447,00			
	Vencimentos E Vantagens Fixas - Pessoal Civil		3.1.90.11.00	10.894,00			
	Vencimentos E Vantagens Fixas - Pessoal Civil		3.1.90.11.00	68.414,60			
	Obrigações Patronais		3.1.90.13.00	5.111,81			
	Obrigações Patronais		3.1.90.13.00	17.745,21			
3	OUTRAS DESPESAS CORRENTES				174.762,85		
	Diárias - Civil		3.3.90.14.00	5.040,19			
	Diárias - Civil		3.3.90.14.00	7.146,36			
	Material De Consumo		3.3.90.30.00	43.984,53			
	Material De Consumo		3.3.90.30.00	10.894,00			
	Outros Serviços De Terceiros - Pessoa Física		3.3.90.36.00	43.984,53			
	Outros Serviços De Terceiros - Pessoa Física		3.3.90.36.00	10.894,00			
	Outros Serviços De Terceiros - Pessoa Jurídica		3.3.90.39.00	19.056,93			
	Outros Serviços De Terceiros - Pessoa Jurídica		3.3.90.39.00	5.447,00			
	Outros Auxílios Financeiros A Pessoas Físicas		3.3.90.48.00	19.056,93			
	Outros Auxílios Financeiros A Pessoas Físicas		3.3.90.48.00	5.447,00			
	Despesas De Exercícios Anteriores		3.3.90.92.00	3.811,38			
4	DESPESAS DE CAPIT					15.880,78	
4	INVESTIMENTOS				15.880,78		
	Equipamentos E Material Permanente		4.4.90.52.00	11.523,18			
	Equipamentos E Material Permanente		4.4.90.52.00	4.357,60			

MANUT.SERVIÇO DE CONVENIENCIA E FORTALEC.DE 08.244.0125.2062.0000

VINCULOS- SCFV

550.232,61

3	DESPESAS CORREN					496.237,98	
1	PESSOAL E ENCARGOS SOCIAIS				135.783,10		
	Contratação Por Tempo Determinado		3.1.90.04.00	6.715,17			
	Contratação Por Tempo Determinado		3.1.90.04.00	11.713,75			
	Vencimentos E Vantagens Fixas - Pessoal Civil		3.1.90.11.00	101.570,76			
	Obrigações Patronais		3.1.90.13.00	11.467,72			
	Obrigações Patronais		3.1.90.13.00	4.315,70			
3	OUTRAS DESPESAS CORRENTES				360.454,88		
	Diárias - Civil		3.3.90.14.00	11.796,29			
	Diárias - Civil		3.3.90.14.00	4.264,12			
	Material De Consumo		3.3.90.30.00	21.788,00			
	Material De Consumo		3.3.90.30.00	8.715,20			
	Material De Consumo		3.3.90.30.00	109.757,05			
	Premiações Culturais, Artísticas, Científicas, Desportivas E		3.3.90.31.00	7.940,39			
	Material, Bem Ou Serviço Para Distribuição Gratuita		3.3.90.32.00	5.447,00			
	Material, Bem Ou Serviço Para Distribuição Gratuita		3.3.90.32.00	21.979,11			
	Passagens E Despesas Com Locomoção		3.3.90.33.00	3.268,20			
	Passagens E Despesas Com Locomoção		3.3.90.33.00	5.990,30			
	Outros Serviços De Terceiros - Pessoa Física		3.3.90.36.00	10.894,00			
	Outros Serviços De Terceiros - Pessoa Física		3.3.90.36.00	59.632,52			
	Outros Serviços De Terceiros - Pessoa Jurídica		3.3.90.39.00	44.437,76			
	Outros Auxílios Financeiros A Pessoas Físicas		3.3.90.48.00	32.768,52			
	Outros Auxílios Financeiros A Pessoas Físicas		3.3.90.48.00	6.536,40			
	Despesas De Exercícios Anteriores		3.3.90.92.00	5.240,02			

**PREFE MUN DE FEIRA NOVA DO MARANHÃO**

PÇA CENTRAL SN - CNPJ:01616041/0001-70

Orçamento Programa - Exercício de 2024

Página 29

**QUADRO AUXILIAR DE DETALHAMENTO DA DESPESA**

PODER	02	PODER EXECUTIVO
ORGÃO	09	FUNDO MUNICIPAL DE ASSISTENCIA SOCIAL
UNIDADE	00	FUNDO MUNICIPAL DE ASSISTENCIA SOCIAL

Aplicacao Programada	Proj/Ativ	Finalidade	Categoria	Detalhada	TotalGrupo	Total Categ.	Total Func.
		F.R. - C.A.					

MANUT.SERVIÇO DE CONVENIENCIA E FORTALEC.DE VINCULOS- SCFV	08.244.0125.2062.0000						550.232,61
4 DESPESAS DE CAPIT						53.994,63	
4 INVESTIMENTOS					53.994,63		
Equipamentos E Material Permanente			4.4.90.52.00	44.190,03			
Equipamentos E Material Permanente			4.4.90.52.00	9.804,60			

CONST. MELHORIA DE MORADIAS PARA PESSOAS DE BAIXA RENDA	08.244.0517.2063.0000						160.717,43
3 DESPESAS CORREN						160.717,43	
3 OUTRAS DESPESAS CORRENTES					160.717,43		
Material De Consumo			3.3.90.30.00	85.946,77			
Material, Bem Ou Serviço Para Distribuição Gratuita			3.3.90.32.00	34.588,33			
Outros Serviços De Terceiros - Pessoa Física			3.3.90.36.00	15.372,59			
Outros Serviços De Terceiros - Pessoa Jurídica			3.3.90.39.00	11.912,10			
Outros Auxílios Financeiros A Pessoas Físicas			3.3.90.48.00	12.897,64			

MANUTENÇÃO DAS ATIVIDADES DO PAIF	08.244.1002.2064.0000						136.609,83
3 DESPESAS CORREN						120.046,29	
1 PESSOAL E ENCARGOS SOCIAIS					42.250,50		
Contratação Por Tempo Determinado			3.1.90.04.00	2.504,06			
Contratação Por Tempo Determinado			3.1.90.04.00	3.493,77			
Vencimentos E Vantagens Fixas - Pessoal Civil			3.1.90.11.00	20.549,94			
Vencimentos E Vantagens Fixas - Pessoal Civil			3.1.90.11.00	8.715,20			
Obrigações Patronais			3.1.90.13.00	6.987,53			
3 OUTRAS DESPESAS CORRENTES					77.795,79		
Diárias - Civil			3.3.90.14.00	5.240,66			
Diárias - Civil			3.3.90.14.00	2.178,80			
Material De Consumo			3.3.90.30.00	10.894,00			
Material De Consumo			3.3.90.30.00	24.062,94			
Passagens E Despesas Com Locomoção			3.3.90.33.00	2.092,00			
Outros Serviços De Terceiros - Pessoa Física			3.3.90.36.00	5.447,00			
Outros Serviços De Terceiros - Pessoa Física			3.3.90.36.00	11.227,83			
Outros Serviços De Terceiros - Pessoa Jurídica			3.3.90.39.00	5.447,00			
Outros Serviços De Terceiros - Pessoa Jurídica			3.3.90.39.00	11.205,56			
4 DESPESAS DE CAPIT						16.563,54	
4 INVESTIMENTOS					16.563,54		
Equipamentos E Material Permanente			4.4.90.52.00	11.116,54			
Equipamentos E Material Permanente			4.4.90.52.00	5.447,00			

MANUTENÇÃO DO CREAS	08.244.1002.2065.0000						107.680,68
3 DESPESAS CORREN						103.481,44	
1 PESSOAL E ENCARGOS SOCIAIS					54.409,83		
Contratação Por Tempo Determinado			3.1.90.04.00	3.750,14			
Vencimentos E Vantagens Fixas - Pessoal Civil			3.1.90.11.00	41.925,26			
Obrigações Patronais			3.1.90.13.00	8.734,43			
3 OUTRAS DESPESAS CORRENTES					49.071,61		
Diárias - Civil			3.3.90.14.00	3.652,58			
Material De Consumo			3.3.90.30.00	17.468,85			
Outros Serviços De Terceiros - Pessoa Física			3.3.90.36.00	13.975,09			
Outros Serviços De Terceiros - Pessoa Jurídica			3.3.90.39.00	13.975,09			

**PREFE MUN DE FEIRA NOVA DO MARANHÃO**

PÇA CENTRAL SN - CNPJ:01616041/0001-70

Orçamento Programa - Exercício de 2024

Página 30

**QUADRO AUXILIAR DE DETALHAMENTO DA DESPESA**

PODER	02	PODER EXECUTIVO
ORGÃO	09	FUNDO MUNICIPAL DE ASSISTENCIA SOCIAL
UNIDADE	00	FUNDO MUNICIPAL DE ASSISTENCIA SOCIAL

Aplicacao Programada	Proj/Ativ	Finalidade	Categoria	Detalhada	TotalGrupo	Total Categ.	Total Func.
		F.R. - C.A.					

MANUTENÇÃO DO CREAS	08.244.1002.2065.0000						107.680,68
4 DESPESAS DE CAPIT						4.199,24	
4 INVESTIMENTOS					4.199,24		
Equipamentos E Material Permanente			4.4.90.52.00	4.199,24			

MANUT. DAS ATIVIDADES DE COMBATE AO COVID 19	08.244.2052.2205.0000						208.813,50
ASS SOCIAL							
3 DESPESAS CORREN						190.838,40	
1 PESSOAL E ENCARGOS SOCIAIS					11.352,81		
Contratação Por Tempo Determinado			3.1.90.04.00	4.162,77			
Contratação Por Tempo Determinado			3.1.90.04.00	2.505,62			
Vencimentos E Vantagens Fixas - Pessoal Civil			3.1.90.11.00	2.178,80			
Vencimentos E Vantagens Fixas - Pessoal Civil			3.1.90.11.00	2.505,62			
3 OUTRAS DESPESAS CORRENTES					179.485,59		
Diárias - Civil			3.3.90.14.00	2.675,97			
Diárias - Civil			3.3.90.14.00	2.505,62			
Material De Consumo			3.3.90.30.00	10.894,00			
Material De Consumo			3.3.90.30.00	108.940,00			
Outros Serviços De Terceiros - Pessoa Física			3.3.90.36.00	5.447,00			
Outros Serviços De Terceiros - Pessoa Física			3.3.90.36.00	21.788,00			
Outros Serviços De Terceiros - Pessoa Jurídica			3.3.90.39.00	5.447,00			
Outros Serviços De Terceiros - Pessoa Jurídica			3.3.90.39.00	21.788,00			
4 DESPESAS DE CAPIT						17.975,10	
4 INVESTIMENTOS					17.975,10		
Obras E Instalações			4.4.90.51.00	6.264,05			
Equipamentos E Material Permanente			4.4.90.52.00	5.447,00			
Equipamentos E Material Permanente			4.4.90.52.00	6.264,05			

CONST DE HABITAÇÕES POPULARES	16.482.0517.1029.0000						821.263,61
4 DESPESAS DE CAPIT						821.263,61	
4 INVESTIMENTOS					821.263,61		
Obras E Instalações			4.4.90.51.00	53.334,33			
Obras E Instalações			4.4.90.51.00	767.929,28			

TOTAL							5.092.403,73
-------	--	--	--	--	--	--	--------------

**PREFE MUN DE FEIRA NOVA DO MARANHÃO**

PÇA CENTRAL SN - CNPJ:01616041/0001-70

Orçamento Programa - Exercício de 2024

Página 31

**QUADRO AUXILIAR DE DETALHAMENTO DA DESPESA**

PODER	02	PODER EXECUTIVO
ORGÃO	10	SECRETARIA MUNICIPAL DE AGRICULTURA
UNIDADE	00	SECRETARIA MUNICIPAL DE AGRICULTURA

Aplicacao Programada	Proj/Ativ	Finalidade	Categoria	Detalhada	TotalGrupo	Total Categ.	Total Func.
		F.R. - C.A.					
MANUTENÇÃO E FUNCIONAMENTO DA SECRETARIA DE AGRICULTURA		04.122.0052.2067.0000					389.555,47
3	DESPESAS CORREN					376.850,86	
1	PESSOAL E ENCARGOS SOCIAIS				254.915,37		
	Contratação Por Tempo Determinado		3.1.90.04.00	35.861,69			
	Vencimentos E Vantagens Fixas - Pessoal Civil		3.1.90.11.00	186.815,69			
	Obrigações Patronais		3.1.90.13.00	31.443,94			
	Despesas De Exercícios Anteriores		3.1.90.92.00	794,05			
3	OUTRAS DESPESAS CORRENTES				121.935,49		
	Diárias - Civil		3.3.90.14.00	11.116,54			
	Material De Consumo		3.3.90.30.00	49.519,15			
	Passagens E Despesas Com Locomoção		3.3.90.33.00	5.240,66			
	Outros Serviços De Terceiros - Pessoa Física		3.3.90.36.00	25.409,24			
	Outros Serviços De Terceiros - Pessoa Jurídica		3.3.90.39.00	25.409,24			
	Despesas De Exercícios Anteriores		3.3.90.92.00	5.240,66			
4	DESPESAS DE CAPIT					12.704,61	
4	INVESTIMENTOS				12.704,61		
	Equipamentos E Material Permanente		4.4.90.52.00	12.704,61			
CONSTRUÇÃO DE AÇUDES E BARRAGENS		18.544.0668.1030.0000					291.041,12
4	DESPESAS DE CAPIT					291.041,12	
4	INVESTIMENTOS				291.041,12		
	Obras E Instalações		4.4.90.51.00	32.886,26			
	Obras E Instalações		4.4.90.51.00	185.805,08			
	Obras E Instalações		4.4.90.51.00	72.349,78			
CONST. AMPLIAÇÃO E RESTAURAÇÃO DE MERCADOS, FEIRAS E MATADOUROS		20.605.0664.1032.0000					797.059,51
4	DESPESAS DE CAPIT					797.059,51	
4	INVESTIMENTOS				797.059,51		
	Obras E Instalações		4.4.90.51.00	32.886,26			
	Obras E Instalações		4.4.90.51.00	691.823,47			
	Obras E Instalações		4.4.90.51.00	72.349,78			
MANUTENÇÃO DE MERCADOS MATADOUROE FEIRAS E ASSEMBLHADOS		20.605.0664.2068.0000					38.113,87
3	DESPESAS CORREN					33.349,63	
1	PESSOAL E ENCARGOS SOCIAIS				17.627,66		
	Contratação Por Tempo Determinado		3.1.90.04.00	1.746,88			
	Vencimentos E Vantagens Fixas - Pessoal Civil		3.1.90.11.00	15.880,78			
3	OUTRAS DESPESAS CORRENTES				15.721,97		
	Material De Consumo		3.3.90.30.00	8.734,43			
	Outros Serviços De Terceiros - Pessoa Física		3.3.90.36.00	3.493,77			
	Outros Serviços De Terceiros - Pessoa Jurídica		3.3.90.39.00	3.493,77			
4	DESPESAS DE CAPIT					4.764,24	
4	INVESTIMENTOS				4.764,24		
	Equipamentos E Material Permanente		4.4.90.52.00	4.764,24			
AQUISIÇÃO DE MAQUINAS E IMPLEMENTOS AGRICULAS		20.605.0668.1031.0000					302.661,49
4	DESPESAS DE CAPIT					302.661,49	



**PREFE MUN DE FEIRA NOVA DO MARANHÃO**

PÇA CENTRAL SN - CNPJ:01616041/0001-70

Orçamento Programa - Exercício de 2024

Página 33

**QUADRO AUXILIAR DE DETALHAMENTO DA DESPESA**

PODER	02	PODER EXECUTIVO
ORGÃO	11	SECRETARIA MUNICIPAL DE MEIO AMBIENTE
UNIDADE	00	SECRETARIA MUNICIPAL DO MEIO AMBIENTE

Aplicacao Programada	Proj/Ativ	Finalidade	Categoria	Detalhada	TotalGrupo	Total Categ.	Total Func.
		F.R. - C.A.					

MANUTENÇÃO DA SECRETARIA DE MEIO AMBIENTE	18.122.1009.1041.0000						179.343,53
3 DESPESAS CORREN						179.343,53	
1 PESSOAL E ENCARGOS SOCIAIS					77.114,86		
Contratação Por Tempo Determinado			3.1.90.04.00	26.356,15			
Vencimentos E Vantagens Fixas - Pessoal Civil			3.1.90.11.00	23.716,45			
Obrigações Patronais			3.1.90.13.00	27.042,26			
3 OUTRAS DESPESAS CORRENTES					102.228,67		
Diárias - Civil			3.3.90.14.00	26.361,38			
Material De Consumo			3.3.90.30.00	27.073,69			
Outros Serviços De Terceiros - Pessoa Física			3.3.90.36.00	22.606,10			
Outros Serviços De Terceiros - Pessoa Jurídica			3.3.90.39.00	26.187,50			
ATIVIDADES DE ARBORIZAÇÃO DE LOGRADOUROS	18.541.1009.2071.0000						38.113,86
3 DESPESAS CORREN						38.113,86	
3 OUTRAS DESPESAS CORRENTES					38.113,86		
Material De Consumo			3.3.90.30.00	24.456,39			
Outros Serviços De Terceiros - Pessoa Física			3.3.90.36.00	8.416,81			
Outros Serviços De Terceiros - Pessoa Jurídica			3.3.90.39.00	5.240,66			
MANUTENÇÃO DE ATIVIDADES DE GERENCIAMENTO E FISCALIZAÇÃO AMBIENTAL	18.541.1009.2072.0000						87.344,26
3 DESPESAS CORREN						76.227,72	
1 PESSOAL E ENCARGOS SOCIAIS					40.178,35		
Contratação Por Tempo Determinado			3.1.90.04.00	3.493,77			
Vencimentos E Vantagens Fixas - Pessoal Civil			3.1.90.11.00	36.684,58			
3 OUTRAS DESPESAS CORRENTES					36.049,37		
Diárias - Civil			3.3.90.14.00	3.493,77			
Material De Consumo			3.3.90.30.00	10.481,32			
Passagens E Despesas Com Locomoção			3.3.90.33.00	1.746,88			
Outros Serviços De Terceiros - Pessoa Física			3.3.90.36.00	10.481,32			
Outros Serviços De Terceiros - Pessoa Jurídica			3.3.90.39.00	9.846,08			
4 DESPESAS DE CAPIT						11.116,54	
4 INVESTIMENTOS					11.116,54		
Equipamentos E Material Permanente			4.4.90.52.00	11.116,54			

TOTAL							304.801,65
-------	--	--	--	--	--	--	------------

**PREFE MUN DE FEIRA NOVA DO MARANHÃO**

PÇA CENTRAL SN - CNPJ:01616041/0001-70

Orçamento Programa - Exercício de 2024

Página 34

**QUADRO AUXILIAR DE DETALHAMENTO DA DESPESA**

PODER	02	PODER EXECUTIVO
ORGÃO	12	SECRETARIA DE EDUCAÇÃO, CULTURA, TURISMO, DESPORTO E LAZER
UNIDADE	00	SECRETARIA DE EDUCAÇÃO, CULTURA, TURISMO, DESPORTO E LAZER

Aplicacao Programada	Proj/Ativ	Finalidade	Categoria	Detalhada	TotalGrupo	Total Categ.	Total Func.
		F.R. - C.A.					
MANUTENÇÃO DAS ATIV. ADMINISTRATIVAS DA SECRETARIA	12.122.0052.2025.0000						1.538.652,67
3	DESPESAS CORREN					1.525.948,06	
1	PESSOAL E ENCARGOS SOCIAIS				425.318,96		
	Contratação Por Tempo Determinado		3.1.90.04.00	13.276,33			
	Vencimentos E Vantagens Fixas - Pessoal Civil		3.1.90.11.00	292.905,04			
	Obrigações Patronais		3.1.90.13.00	115.294,44			
	Despesas De Exercicios Anteriores		3.1.90.92.00	3.843,15			
3	OUTRAS DESPESAS CORRENTES				1.100.629,10		
	Diárias - Civil		3.3.90.14.00	12.228,20			
	Material De Consumo		3.3.90.30.00	394.635,15			
	Passagens E Despesas Com Locomoção		3.3.90.33.00	6.987,53			
	Serviços De Consultoria		3.3.90.35.00	8.734,43			
	Outros Serviços De Terceiros - Pessoa Física		3.3.90.36.00	197.317,58			
	Outros Serviços De Terceiros - Pessoa Jurídica		3.3.90.39.00	473.897,48			
	Despesas De Exercicios Anteriores		3.3.90.92.00	3.493,77			
	Indenizações E Restituições		3.3.90.93.00	3.334,96			
4	DESPESAS DE CAPIT					12.704,61	
4	INVESTIMENTOS				12.704,61		
	Equipamentos E Material Permanente		4.4.90.52.00	12.704,61			
MANUTENÇÃO E FUNCIONAMENTO DO CONSELHO MUNICIPAL DE EDUCAÇÃO	12.122.0052.2026.0000						22.233,07
3	DESPESAS CORREN					22.233,07	
3	OUTRAS DESPESAS CORRENTES				22.233,07		
	Diárias - Civil		3.3.90.14.00	6.987,53			
	Material De Consumo		3.3.90.30.00	6.987,53			
	Outros Serviços De Terceiros - Pessoa Física		3.3.90.36.00	4.764,24			
	Outros Serviços De Terceiros - Pessoa Jurídica		3.3.90.39.00	3.493,77			
MANUTENÇÃO DO PRORAMA FORMAÇÃO PELA ESCOLA	12.122.0052.2103.0000						22.233,09
3	DESPESAS CORREN					22.233,09	
3	OUTRAS DESPESAS CORRENTES				22.233,09		
	Diárias - Civil		3.3.90.14.00	7.796,01			
	Outros Serviços De Terceiros - Pessoa Física		3.3.90.36.00	7.218,54			
	Outros Serviços De Terceiros - Pessoa Jurídica		3.3.90.39.00	7.218,54			
MANUTENÇÃO E ACOMPANHAMENTO DO PAR - PLANO DE AÇÃO ARTICULADA	12.122.0052.2106.0000						37.825,12
3	DESPESAS CORREN					37.825,12	
3	OUTRAS DESPESAS CORRENTES				37.825,12		
	Material De Consumo		3.3.90.30.00	17.324,48			
	Outros Serviços De Terceiros - Pessoa Física		3.3.90.36.00	10.250,32			
	Outros Serviços De Terceiros - Pessoa Jurídica		3.3.90.39.00	10.250,32			
CAPACITAÇÃO DE SERVIDORES EM EDUCAÇÃO	12.122.0052.2107.0000						15.880,76
3	DESPESAS CORREN					15.880,76	

**PREFE MUN DE FEIRA NOVA DO MARANHÃO**

PÇA CENTRAL SN - CNPJ:01616041/0001-70

Orçamento Programa - Exercício de 2024

Página 35

**QUADRO AUXILIAR DE DETALHAMENTO DA DESPESA**

PODER	02	PODER EXECUTIVO
ORGÃO	12	SECRETARIA DE EDUCAÇÃO, CULTURA, TURISMO, DESPORTO E LAZER
UNIDADE	00	SECRETARIA DE EDUCAÇÃO, CULTURA, TURISMO, DESPORTO E LAZER

Aplicacao Programada	Proj/Ativ	Finalidade	Categoria	Detalhada	TotalGrupo	Total Categ.	Total Func.
F.R. - C.A.							
CAPACITAÇÃO DE SERVIDORES EM EDUCAÇÃO	12.122.0052.2107.0000						15.880,76
3 DESPESAS CORREN						15.880,76	
3 OUTRAS DESPESAS CORRENTES					15.880,76		
Diárias - Civil			3.3.90.14.00	1.588,07			
Material De Consumo			3.3.90.30.00	3.464,89			
Serviços De Consultoria			3.3.90.35.00	1.588,07			
Outros Serviços De Terceiros - Pessoa Física			3.3.90.36.00	3.464,89			
Outros Serviços De Terceiros - Pessoa Jurídica			3.3.90.39.00	5.774,84			
AQUISIÇÃO E DISTRIBUIÇÃO DE KITS ESCOLARES E UNIFORMES	12.122.0403.2102.0000						69.875,41
3 DESPESAS CORREN						69.875,41	
3 OUTRAS DESPESAS CORRENTES					69.875,41		
Material, Bem Ou Serviço Para Distribuição Gratuita			3.3.90.32.00	69.875,41			
MANUT. PROGRAMA DE ALIMENTAÇÃO ESCOLAR ENSINO FUNDAMENTAL - PNAE	12.361.0251.2027.0000						412.900,18
3 DESPESAS CORREN						407.453,18	
3 OUTRAS DESPESAS CORRENTES					407.453,18		
Material De Consumo			3.3.90.30.00	48.349,23			
Material De Consumo			3.3.90.30.00	335.711,66			
Outros Serviços De Terceiros - Pessoa Física			3.3.90.36.00	5.447,00			
Outros Serviços De Terceiros - Pessoa Jurídica			3.3.90.39.00	5.447,00			
Despesas De Exercícios Anteriores			3.3.90.92.00	2.691,80			
Despesas De Exercícios Anteriores			3.3.90.92.00	9.806,49			
4 DESPESAS DE CAPIT						5.447,00	
4 INVESTIMENTOS					5.447,00		
Equipamentos E Material Permanente			4.4.90.52.00	5.447,00			
AQUISIÇÃO DE TERRENOS PARA INSTALAÇÕES FÍSICAS DE SETORES EDUCACIONAIS	12.361.0403.1011.0000						46.054,24
4 DESPESAS DE CAPIT						46.054,24	
4 INVESTIMENTOS					46.054,24		
Aquisição De Imóveis			4.4.90.61.00	46.054,24			
AQUISIÇÃO DE VEICULO PARA A EDUCAÇÃO	12.361.0403.1012.0000						268.385,12
4 DESPESAS DE CAPIT						268.385,12	
4 INVESTIMENTOS					268.385,12		
Equipamentos E Material Permanente			4.4.90.52.00	159.445,12			
Equipamentos E Material Permanente			4.4.90.52.00	108.940,00			
CONST. AMPL. MELHORIA E EQUIPAMENTOS DE PREDIOS E INSTA. DE ESCOLAS MUN.	12.361.0403.1013.0000						582.736,22
4 DESPESAS DE CAPIT						582.736,22	
4 INVESTIMENTOS					582.736,22		
Obras E Instalações			4.4.90.51.00	313.382,07			
Obras E Instalações			4.4.90.51.00	137.809,10			
Obras E Instalações			4.4.90.51.00	131.545,05			
CONST. AMPL. REFORMA DE QUADRA ESPORTIVA EM	12.361.0403.1014.0000						595.529,11

**PREFE MUN DE FEIRA NOVA DO MARANHÃO**

PÇA CENTRAL SN - CNPJ:01616041/0001-70

Orçamento Programa - Exercício de 2024

Página 36

**QUADRO AUXILIAR DE DETALHAMENTO DA DESPESA**

PODER	02	PODER EXECUTIVO
ORGÃO	12	SECRETARIA DE EDUCAÇÃO, CULTURA, TURISMO, DESPORTO E LAZER
UNIDADE	00	SECRETARIA DE EDUCAÇÃO, CULTURA, TURISMO, DESPORTO E LAZER

Aplicacao Programada	Proj/Ativ	Finalidade	Categoria	Detalhada	TotalGrupo	Total Categ.	Total Func.
F.R. - C.A.							
UNIDADE ESCOLAR							
4	4	DESPESAS DE CAPIT				595.529,11	
	4	INVESTIMENTOS			595.529,11		
		Obras E Instalações	4.4.90.51.00	332.439,01			
		Obras E Instalações	4.4.90.51.00	131.545,05			
		Obras E Instalações	4.4.90.51.00	131.545,05			
MANUT. DO PROGRAMA DINHEIRO DIRETO NA ESCOLA - PDDE							
	3	DESPESAS CORREN				17.468,85	
	3	OUTRAS DESPESAS CORRENTES			17.468,85		
		Material De Consumo	3.3.90.30.00	13.975,09			
		Outros Serviços De Terceiros - Pessoa Física	3.3.90.36.00	1.746,88			
		Outros Serviços De Terceiros - Pessoa Jurídica	3.3.90.39.00	1.746,88			
4	4	DESPESAS DE CAPIT				4.764,24	
	4	INVESTIMENTOS			4.764,24		
		Equipamentos E Material Permanente	4.4.90.52.00	4.764,24			
MANUTENÇÃO DO ENSINO FUNDAMENTAL							
	3	DESPESAS CORREN				515.003,03	562.645,37
	1	PESSOAL E ENCARGOS SOCIAIS			254.106,85		
		Contratação Por Tempo Determinado	3.1.90.04.00	12.290,34			
		Contratação Por Tempo Determinado	3.1.90.04.00	1.843,55			
		Vencimentos E Vantagens Fixas - Pessoal Civil	3.1.90.11.00	169.227,56			
		Vencimentos E Vantagens Fixas - Pessoal Civil	3.1.90.11.00	25.384,13			
		Obrigações Patronais	3.1.90.13.00	36.406,53			
		Obrigações Patronais	3.1.90.13.00	5.460,97			
		Despesas De Exercícios Anteriores	3.1.90.92.00	3.493,77			
	3	OUTRAS DESPESAS CORRENTES			260.896,18		
		Diárias - Civil	3.3.90.14.00	2.178,80			
		Diárias - Civil	3.3.90.14.00	3.061,86			
		Auxílio-Fardamento	3.3.90.19.00	1.139,27			
		Auxílio-Fardamento	3.3.90.19.00	7.594,06			
		Material De Consumo	3.3.90.30.00	6.867,90			
		Material De Consumo	3.3.90.30.00	45.787,13			
		Premiações Culturais, Artísticas, Científicas, Desportivas E	3.3.90.31.00	16.709,34			
		Premiações Culturais, Artísticas, Científicas, Desportivas E	3.3.90.31.00	2.506,41			
		Material, Bem Ou Serviço Para Distribuição Gratuita	3.3.90.32.00	4.329,24			
		Material, Bem Ou Serviço Para Distribuição Gratuita	3.3.90.32.00	28.861,59			
		Passagens E Despesas Com Locomoção	3.3.90.33.00	1.572,20			
		Passagens E Despesas Com Locomoção	3.3.90.33.00	8.909,11			
		Outras Despesas De Pessoal Decorrentes De Contratos De Terce	3.3.90.34.00	5.024,82			
		Outras Despesas De Pessoal Decorrentes De Contratos De Terce	3.3.90.34.00	7.203,39			
		Outros Serviços De Terceiros - Pessoa Física	3.3.90.36.00	20.962,62			
		Outros Serviços De Terceiros - Pessoa Física	3.3.90.36.00	62.887,87			
		Outros Serviços De Terceiros - Pessoa Jurídica	3.3.90.39.00	7.514,98			
		Outros Serviços De Terceiros - Pessoa Jurídica	3.3.90.39.00	22.544,93			
		Despesas De Exercícios Anteriores	3.3.90.92.00	2.620,33			
		Despesas De Exercícios Anteriores	3.3.90.92.00	2.620,33			
4	4	DESPESAS DE CAPIT				47.642,34	



**PREFE MUN DE FEIRA NOVA DO MARANHÃO**

PÇA CENTRAL SN - CNPJ:01616041/0001-70

Orçamento Programa - Exercício de 2024

Página 38

**QUADRO AUXILIAR DE DETALHAMENTO DA DESPESA**

PODER	02	PODER EXECUTIVO
ORGÃO	12	SECRETARIA DE EDUCAÇÃO, CULTURA, TURISMO, DESPORTO E LAZER
UNIDADE	00	SECRETARIA DE EDUCAÇÃO, CULTURA, TURISMO, DESPORTO E LAZER

Aplicacao Programada	Proj/Ativ	Finalidade	Categoria	Detalhada	TotalGrupo	Total Categ.	Total Func.
		F.R. - C.A.					
MANUTENÇÃO DO TRANSPORTE ESCOLAR - PEATE	12.361.0407.2201.0000						42.546,51
3	DESPESAS CORREN					42.546,51	
3	OUTRAS DESPESAS CORRENTES				42.546,51		
	Material De Consumo		3.3.90.30.00	3.268,20			
	Material De Consumo		3.3.90.30.00	16.443,13			
	Outros Serviços De Terceiros - Pessoa Física		3.3.90.36.00	2.178,80			
	Outros Serviços De Terceiros - Pessoa Física		3.3.90.36.00	6.955,27			
	Outros Serviços De Terceiros - Pessoa Jurídica		3.3.90.39.00	2.178,80			
	Outros Serviços De Terceiros - Pessoa Jurídica		3.3.90.39.00	11.522,31			
MANUT PROG PACTO PELA APRENDIZAGEM	12.362.0420.2104.0000						75.839,83
3	DESPESAS CORREN					75.839,83	
3	OUTRAS DESPESAS CORRENTES				75.839,83		
	Material De Consumo		3.3.90.30.00	47.904,07			
	Outros Serviços De Terceiros - Pessoa Física		3.3.90.36.00	8.878,81			
	Outros Serviços De Terceiros - Pessoa Jurídica		3.3.90.39.00	8.734,43			
	Outros Auxílios Financeiros A Pessoas Físicas		3.3.90.48.00	10.322,52			
ALIMENTAÇÃO ESCOLAR ENSINO INFANTI CRECHE - PNAE	12.365.0251.2032.0000						107.582,65
3	DESPESAS CORREN					103.225,05	
3	OUTRAS DESPESAS CORRENTES				103.225,05		
	Material De Consumo		3.3.90.30.00	94.331,81			
	Outros Serviços De Terceiros - Pessoa Física		3.3.90.36.00	5.240,66			
	Outros Serviços De Terceiros - Pessoa Jurídica		3.3.90.39.00	3.652,58			
4	DESPESAS DE CAPIT					4.357,60	
4	INVESTIMENTOS				4.357,60		
	Equipamentos E Material Permanente		4.4.90.52.00	4.357,60			
ALIMENTAÇÃO ESCOLAR INFANTIL PRE-ESCOLA - PNAE	12.365.0251.2052.0000						34.860,80
3	DESPESAS CORREN					30.503,20	
3	OUTRAS DESPESAS CORRENTES				30.503,20		
	Material De Consumo		3.3.90.30.00	21.788,00			
	Outros Serviços De Terceiros - Pessoa Física		3.3.90.36.00	4.357,60			
	Outros Serviços De Terceiros - Pessoa Jurídica		3.3.90.39.00	4.357,60			
4	DESPESAS DE CAPIT					4.357,60	
4	INVESTIMENTOS				4.357,60		
	Equipamentos E Material Permanente		4.4.90.52.00	4.357,60			
CONST. AMPL E REFORMA DE CRECHE	12.365.0401.1016.0000						438.486,56
4	DESPESAS DE CAPIT					438.486,56	
4	INVESTIMENTOS				438.486,56		
	Obras E Instalações		4.4.90.51.00	77.075,05			
	Obras E Instalações		4.4.90.51.00	175.396,46			
	Obras E Instalações		4.4.90.51.00	54.470,00			
	Obras E Instalações		4.4.90.51.00	131.545,05			
MANUT EDUCAÇÃO INFANTIL- CRECHE - MDE	12.365.0401.2033.0000						87.344,28
3	DESPESAS CORREN					76.227,74	

**PREFE MUN DE FEIRA NOVA DO MARANHÃO**

PÇA CENTRAL SN - CNPJ:01616041/0001-70

Orçamento Programa - Exercício de 2024

Página 39

**QUADRO AUXILIAR DE DETALHAMENTO DA DESPESA**

PODER	02	PODER EXECUTIVO
ORGÃO	12	SECRETARIA DE EDUCAÇÃO, CULTURA, TURISMO, DESPORTO E LAZER
UNIDADE	00	SECRETARIA DE EDUCAÇÃO, CULTURA, TURISMO, DESPORTO E LAZER

Aplicacao Programada	Proj/Ativ	Finalidade	Categoria	Detalhada	TotalGrupo	Total Categ.	Total Func.
F.R. - C.A.							
MANUT EDUCAÇÃO INFANTIL- CRECHE - MDE	12.365.0401.2033.0000						87.344,28
3	DESPESAS CORREN					76.227,74	
1	PESSOAL E ENCARGOS SOCIAIS				40.702,42		
	Contratação Por Tempo Determinado		3.1.90.04.00	2.270,95			
	Vencimentos E Vantagens Fixas - Pessoal Civil		3.1.90.11.00	31.443,94			
	Obrigações Patronais		3.1.90.13.00	6.987,53			
3	OUTRAS DESPESAS CORRENTES				35.525,32		
	Diárias - Civil		3.3.90.14.00	2.096,27			
	Material De Consumo		3.3.90.30.00	12.228,20			
	Outros Serviços De Terceiros - Pessoa Física		3.3.90.36.00	9.846,08			
	Outros Serviços De Terceiros - Pessoa Jurídica		3.3.90.39.00	10.481,32			
	Despesas De Exercícios Anteriores		3.3.90.92.00	873,45			
4	DESPESAS DE CAPIT					11.116,54	
4	INVESTIMENTOS				11.116,54		
	Equipamentos E Material Permanente		4.4.90.52.00	11.116,54			
MANUT EDUCAÇÃO INFANTIL PRE-ESCOLA MDE	12.365.0401.2053.0000						42.399,45
3	DESPESAS CORREN					38.804,43	
1	PESSOAL E ENCARGOS SOCIAIS				28.999,83		
	Contratação Por Tempo Determinado		3.1.90.04.00	2.178,80			
	Vencimentos E Vantagens Fixas - Pessoal Civil		3.1.90.11.00	21.788,00			
	Obrigações Patronais		3.1.90.13.00	5.033,03			
3	OUTRAS DESPESAS CORRENTES				9.804,60		
	Material De Consumo		3.3.90.30.00	3.268,20			
	Outros Serviços De Terceiros - Pessoa Física		3.3.90.36.00	3.268,20			
	Outros Serviços De Terceiros - Pessoa Jurídica		3.3.90.39.00	3.268,20			
4	DESPESAS DE CAPIT					3.595,02	
4	INVESTIMENTOS				3.595,02		
	Equipamentos E Material Permanente		4.4.90.52.00	3.595,02			
MANUTENÇÃO DA EDUCAÇÃO DE JOVENS E ADULTOS- MDE	12.366.0451.2034.0000						134.986,61
3	DESPESAS CORREN					131.718,41	
1	PESSOAL E ENCARGOS SOCIAIS				115.520,01		
	Contratação Por Tempo Determinado		3.1.90.04.00	3.493,77			
	Vencimentos E Vantagens Fixas - Pessoal Civil		3.1.90.11.00	98.051,15			
	Obrigações Patronais		3.1.90.13.00	13.975,09			
3	OUTRAS DESPESAS CORRENTES				16.198,40		
	Diárias - Civil		3.3.90.14.00	1.746,88			
	Material De Consumo		3.3.90.30.00	7.146,36			
	Outros Serviços De Terceiros - Pessoa Física		3.3.90.36.00	3.652,58			
	Outros Serviços De Terceiros - Pessoa Jurídica		3.3.90.39.00	3.652,58			
4	DESPESAS DE CAPIT					3.268,20	
4	INVESTIMENTOS				3.268,20		
	Equipamentos E Material Permanente		4.4.90.52.00	3.268,20			
MANUTENÇÃO DOS DEPARTAMENTOS DE CULTURA, TURISMO, DESPORTO E LAZER	13.392.0473.2073.0000						192.157,42
3	DESPESAS CORREN					181.040,88	

**PREFE MUN DE FEIRA NOVA DO MARANHÃO**

PÇA CENTRAL SN - CNPJ:01616041/0001-70

Orçamento Programa - Exercício de 2024

Página 40

**QUADRO AUXILIAR DE DETALHAMENTO DA DESPESA**

PODER	02	PODER EXECUTIVO
ORGÃO	12	SECRETARIA DE EDUCAÇÃO, CULTURA, TURISMO, DESPORTO E LAZER
UNIDADE	00	SECRETARIA DE EDUCAÇÃO, CULTURA, TURISMO, DESPORTO E LAZER

Aplicacao Programada	Proj/Ativ	Finalidade	Categoria	Detalhada	TotalGrupo	Total Categ.	Total Func.
		F.R. - C.A.					
MANUTENÇÃO DOS DEPARTAMENTOS DE CULTURA, TURISMO, DESPORTO E LAZER		13.392.0473.2073.0000					192.157,42
3	DESPESAS CORREN					181.040,88	
1	PESSOAL E ENCARGOS SOCIAIS				131.111,70		
	Contratação Por Tempo Determinado		3.1.90.04.00	5.240,66			
	Vencimentos E Vantagens Fixas - Pessoal Civil		3.1.90.11.00	109.355,03			
	Obrigações Patronais		3.1.90.13.00	15.721,96			
	Despesas De Exercícios Anteriores		3.1.90.92.00	794,05			
3	OUTRAS DESPESAS CORRENTES				49.929,18		
	Diárias - Civil		3.3.90.14.00	5.240,66			
	Material De Consumo		3.3.90.30.00	21.026,15			
	Passagens E Despesas Com Locomoção		3.3.90.33.00	3.652,58			
	Outros Serviços De Terceiros - Pessoa Física		3.3.90.36.00	8.099,20			
	Outros Serviços De Terceiros - Pessoa Jurídica		3.3.90.39.00	11.116,54			
	Despesas De Exercícios Anteriores		3.3.90.92.00	794,05			
4	DESPESAS DE CAPIT					11.116,54	
4	INVESTIMENTOS				11.116,54		
	Equipamentos E Material Permanente		4.4.90.52.00	11.116,54			
MANUTENÇÃO DA BIBLIOTECA PUBLICA PAULO FREIRE		13.392.0473.2074.0000					88.932,35
3	DESPESAS CORREN					42.878,11	
1	PESSOAL E ENCARGOS SOCIAIS				25.329,83		
	Contratação Por Tempo Determinado		3.1.90.04.00	3.493,77			
	Vencimentos E Vantagens Fixas - Pessoal Civil		3.1.90.11.00	21.836,06			
3	OUTRAS DESPESAS CORRENTES				17.548,28		
	Material De Consumo		3.3.90.30.00	6.114,10			
	Outros Serviços De Terceiros - Pessoa Física		3.3.90.36.00	5.240,66			
	Outros Serviços De Terceiros - Pessoa Jurídica		3.3.90.39.00	5.240,66			
	Despesas De Exercícios Anteriores		3.3.90.92.00	952,86			
4	DESPESAS DE CAPIT					46.054,24	
4	INVESTIMENTOS				46.054,24		
	Equipamentos E Material Permanente		4.4.90.52.00	46.054,24			
ATIVIDADES CULTURAIS, RECEPÇÕES, FESTIVIDADES CÍVICAS E COMEMORATIVAS		13.392.0473.2075.0000					223.186,02
3	DESPESAS CORREN					223.186,02	
3	OUTRAS DESPESAS CORRENTES				223.186,02		
	Material De Consumo		3.3.90.30.00	19.215,75			
	Premiações Culturais, Artísticas, Científicas, Desportivas E		3.3.90.31.00	19.215,75			
	Material, Bem Ou Serviço Para Distribuição Gratuita		3.3.90.32.00	19.215,75			
	Outros Serviços De Terceiros - Pessoa Física		3.3.90.36.00	40.257,77			
	Outros Serviços De Terceiros - Pessoa Jurídica		3.3.90.39.00	125.281,00			
ATIVIDADES CULTURAIS E FESTIVIDADES CÍVICAS E COMEMORATIVA CONVENIADA		13.392.0473.2202.0000					241.460,34
3	DESPESAS CORREN					241.460,34	



**PREFE MUN DE FEIRA NOVA DO MARANHÃO**

PÇA CENTRAL SN - CNPJ:01616041/0001-70

Orçamento Programa - Exercício de 2024

Página 42

**QUADRO AUXILIAR DE DETALHAMENTO DA DESPESA**

PODER	02	PODER EXECUTIVO
ORGÃO	13	FUNDO MUNICIPAL DOS DIREITOS DA CRIANÇA E DO ADOLESCENTE
UNIDADE	00	FUNDO MUNICIPAL DA CRIANÇA E DO ADOLESCENTE

Aplicacao Programada	Proj/Ativ	Finalidade	Categoria	Detalhada	TotalGrupo	Total Categ.	Total Func.
F.R. - C.A.							
MANUTENÇÃO DO CONSELHO TUTELAR	08.243.0122.2079.0000						509.427,06
3	DESPESAS CORREN					496.722,45	
1	PESSOAL E ENCARGOS SOCIAIS				147.770,63		
	Contratação Por Tempo Determinado		3.1.90.04.00	3.493,77			
	Vencimentos E Vantagens Fixas - Pessoal Civil		3.1.90.11.00	117.041,32			
	Obrigações Patronais		3.1.90.13.00	26.441,49			
	Despesas De Exercícios Anteriores		3.1.90.92.00	794,05			
3	OUTRAS DESPESAS CORRENTES				348.951,82		
	Diárias - Civil		3.3.90.14.00	6.987,53			
	Material De Consumo		3.3.90.30.00	131.545,05			
	Passagens E Despesas Com Locomoção		3.3.90.33.00	4.367,22			
	Outros Serviços De Terceiros - Pessoa Física		3.3.90.36.00	7.940,39			
	Outros Serviços De Terceiros - Pessoa Jurídica		3.3.90.39.00	197.317,58			
	Despesas De Exercícios Anteriores		3.3.90.92.00	794,05			
4	DESPESAS DE CAPIT					12.704,61	
4	INVESTIMENTOS				12.704,61		
	Equipamentos E Material Permanente		4.4.90.52.00	12.704,61			
SERVIÇO SOCIO EDUCATIVOS PARA CRIANÇAS E ADOLESCENTE	08.243.0122.2080.0000						118.647,73
3	DESPESAS CORREN					99.590,80	
1	PESSOAL E ENCARGOS SOCIAIS				45.437,36		
	Contratação Por Tempo Determinado		3.1.90.04.00	6.370,65			
	Vencimentos E Vantagens Fixas - Pessoal Civil		3.1.90.11.00	39.066,71			
3	OUTRAS DESPESAS CORRENTES				54.153,44		
	Diárias - Civil		3.3.90.14.00	3.493,77			
	Material De Consumo		3.3.90.30.00	15.721,96			
	Material, Bem Ou Serviço Para Distribuição Gratuita		3.3.90.32.00	13.975,09			
	Outros Serviços De Terceiros - Pessoa Física		3.3.90.36.00	13.975,09			
	Outros Serviços De Terceiros - Pessoa Jurídica		3.3.90.39.00	6.987,53			
4	DESPESAS DE CAPIT					19.056,93	
4	INVESTIMENTOS				19.056,93		
	Equipamentos E Material Permanente		4.4.90.52.00	19.056,93			
AQUISIÇÃO DE VEICULO PARA CONSELHO TUTELAR	08.243.0122.2082.0000						48.075,44
4	DESPESAS DE CAPIT					48.075,44	
4	INVESTIMENTOS				48.075,44		
	Equipamentos E Material Permanente		4.4.90.52.00	48.075,44			

**TOTAL** 676.150,23





# PREFE MUN DE FEIRA NOVA DO MARANHÃO

PÇA CENTRAL SN - CNPJ:01616041/0001-70

Orçamento Programa - Exercício de 2024

Página 45

## QUADRO AUXILIAR DE DETALHAMENTO DA DESPESA

PODER	90	Reserva de Contingência
ORGÃO	99	RESERVA DE CONTINGENCIA
UNIDADE	00	RESERVA DE CONTINGENCIA

Aplicacao Programada	Proj/Ativ	Finalidade	Categoria	Detalhada	TotalGrupo	Total Categ.	Total Func.
		F.R. - C.A.					
RESERVA DE CONTINGENCIA	99.999.9999.9999.0000						484.920,38
9 RESERVA DE CONTI						484.920,38	
9 RESERVA DE CONTINGÊNCIA					484.920,38		
Reserva De Contingencia			9.9.99.99.00	484.920,38			

TOTAL 484.920,38